SAYISI 3 KURUŞ

SON TELGRAF

PAZAR 22 EYLÛL 1940

SAYI: 1275 Telefon: Başmuharrir: 20627 — İdare Müdürü: 23300 İstanbul Nuruosmaniye No. 54

En Son Telgrafları Ve Haberleri Veren Akşam Gazetesi

Sahip ve Başmuharriri: ETEM İZZET BENİCE

YIL: 4

Bu Yıl, Devlet Tahsilâtında Rekor!

Suriye, Tunus, Cezair, Fas..

Bunlar için tek kurtuluş çaresinin Hür Fransaya iltihak olduğunu Hindiçînî hâdisesi bir kere daha göz önüne koyuyor. Kaybedilecek vakıt kalmamıştır.

Yazan: ETEM İZZET BENİCE

Günün en hazin hâdisesi Franın japonya karşısında takındığı tavır ve Amerikaya gönderdiği tebliğdir.

Ajansın naklettiği bu tebliğ şu satırlarla bitiyor:

«Vişi hükûmeti, Amerikaya yaptığı tebligatta Hindiçinîye müteallik japon hükûmeti taleplerinin kendisi için mukavemet imkânı olmadığını bildirerek...»

Bu mukavemetsizlik ve imkânsızlık yüzündendir ki, japonya da Uzak Şarkta kendisini tamamile serbest bularak Hindicinî meselesine el koymuş bulunuyor. Hindiciniden sonra hangi talep ve davanın ortaya çıkarılacağı da malûm değildir. Amerika ve İngilterenin Uzak Şarktaki hakiki ve hayati menfaatlerine dokunulmadıkça da japonyanın müsait bulduğu her sahada fırsattan istifade edeceği aşikârdır.

Bu Vaziyet bir kere daha Suriye, Tunus, Fas, Cezair gibi bugünkü harbin hedefleri içinde bulunan Fransız müstemlekelerinin vaziyetini gözönüne koyuyor.

Vişideki Fransız hükûmetinin Hariciye Nazırlığını yapan Bauduin filhakika Amerikan matbuatına beyanatında:

— Müstemlekelerimiz üzerindeki haklarımızı imkân nisbetinde muhafazaya gayret edeceğiz..

Demiş olmakla beraber Fransa bugün kendi kendisini müstemlekelerinde ve mandateri bulunduğu ülkelerde müdafaa ve muhafaza edebilecek vaziyette değildir. Bu iktidarı filen haiz bulunmadığı gibi hâlen Almanya ve İtalyanın da işgal ve tazyiki altındadır. Eğer, bugün İtalya umumî mütarekeşartlarının icabını vesile ittihaz ederek Tunus, Suriye veya Cezaire çıkamıyorsa bu Vişi hükûmetini ve Vişi hükûmetinin bu bölgelerdeki hukuku hükümranisini tanıdığından değil, oralara çıkmaya muktedir olamadığından ve bütün deniz yollarının İngiltere tarafından kendisine kapanmış olmasındandır.

Yarın hâdiselerin ne şekilde inkişaf edeceği bilinmez. Belki İspanya da harbe sokulacaktır. Belki İspanya Fasında tahşit olunacak kuvvetler Fransız Fasına, Cezair, Tunusa geçmek istiyeceklerdir. İhtimal Mısırda ve Akdenizde harp daha ziyade şiddet kesbedecektir. Menfi veya müsbet şekilleri ile hâdiseler karşısında bilhassa şimalî Afrikadaki Fransız müstemlekelerinin kuvvetli, kendilerini müdafaa edebilir ve icabında herhangi bir tecavüzü defetmiye muktedir kuvvette bulunabilmeleri ancak imkânlara sahip olabilmelerile mümkün olur. Bu imkânları bu bölgelere temin eylemiye ise «hür Fransanın» şahsında İngiltere muktedirdir. General Dö Gole iltihak etmeyi ve harbe devam eylemeyi prensip ve fiil halinde bu bölgelerin kabul etmeleri takdirinde İngilizler buradaki Fransız subay ve erlerine her türlü teçhizatı, harp malzemesini verebilecekleri gibi yine bu bölgelerin müstakbel Fransa-

(Devamı 3 üncü sahifede)

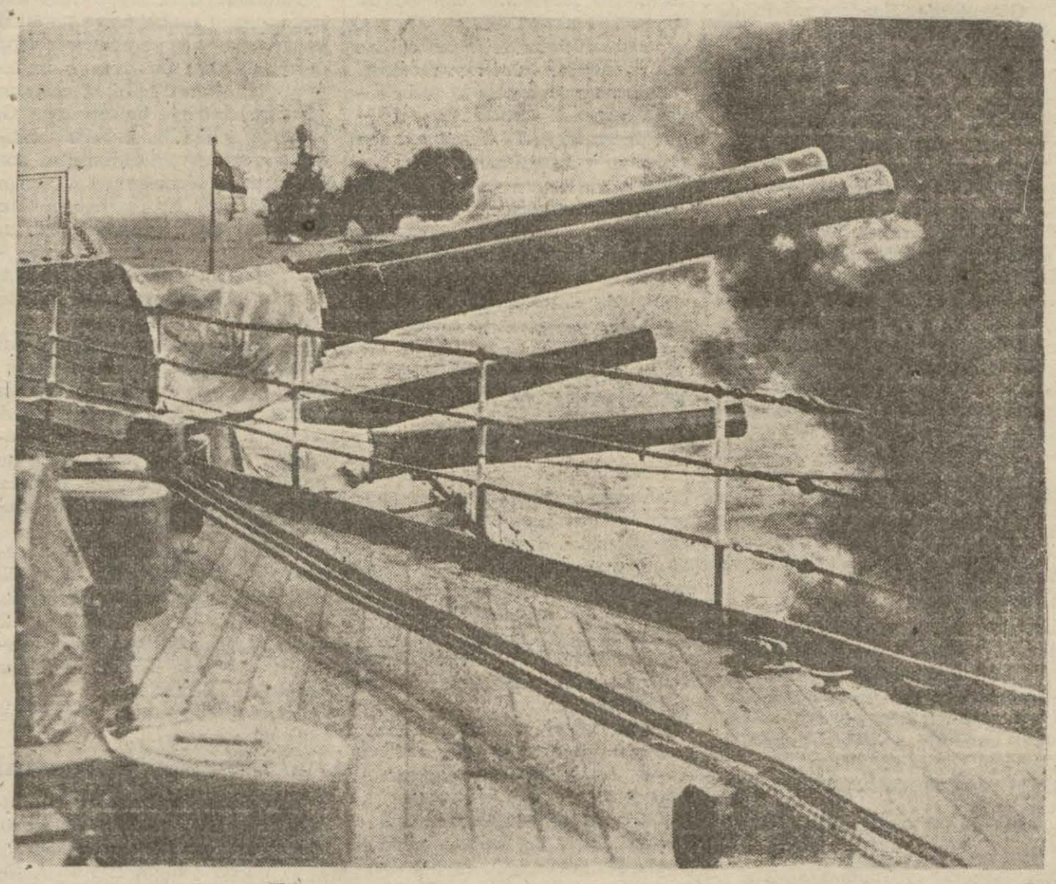

Denizlere hâkim olan İngiliz donanmasından meşhur Hood saffıharp gemisi bir salvo ateş esnasında...

INGiLTEREYE TAARRUZ NE VAKiT?

Hitler istilâda gecikiyormu?

Londra 22 (A.A.)— Devlet Nazırı Lord Atlee, dün radyoda irat ettiği bir nutukta şunları söylemiştir:

Bütün dünya şu suali sormaktadır: Büyük Britanya ne oluyor? Ben, muvaffakiyetimizden emin olarak diyebilirim, ki Fransanın inhizamından sonra endişeli haftalar geçirdik. Bu endişemiz mevcut olmakla beraber nihaî zafere olan itimadımızı hiçbir zaman kaybetmedik.

Atlee, İngiliz tayyareciliğinin faikiyetini izah ettikten sonra sözüne şövle devam etmiştir:

İstilâ, bugüne kadar vukua gelmedi; fakat her an beklenebilir. Hitler, istilâ zamanını tayinde gecikmiş olabilir. Nikbinliğe kapılmıya sebep yoktur. Bugüne kadar cereyan etmiş olan hâdiselerden daha berbatlarını karşılamıya mecburuz. Bununla beraber cidal neticesini itimatla bekliyebiliriz.

Düşman mağlûp olduktan sonra, daha iyi bir cihan kurmak hususunda gayretlerimizi birleştiririz.

EN BÜYÜK INGiLiZ TAARRUZU

Manş sahilleri alevler içinde

Londra 22 (A.A.)— İngiliz hava kuvvetleri, düşmanın istilâ üslerine yapmakta olduğu hücumlar evvelisi gece de devam etmiştir. İngiltere sahilinden, Fransa sahilinin sesi 50 kilometre imtidadında aydınlatan büyük ışıklar görülebilmiştir.

Cumayı cumartesiye bağlıyan gecedeki hücumun Manş limanlarına şimdiye kadar yapılmış olan hücumların en şiddetlisi olduğu bildirilmektedir.

Belçika limanları da İngiliz tayyarelerinin hücumuna uğramıştır; bunlar arasında Anvers, Ostand, And de Zeebrungge ve Flessingue de bulunmaktadır. Bu limanlardaki doklara, liman tesisatına külliyetli miktarda infilâk ve yangın bombaları atılmıştır.

İngiliz tayyareleri, Alman

(Devamı 3 üncü sahifede)

Londra aslâ tahliye edilmiş olmıyacaktır

Belediye reisi nutkunda böyle söyledi

Londra 22 (A.A.) — Londra belediye reisi William Coxen, radyoda Amerikaya bir hitabede bulunmuş ve demiştir ki:

«Tarlalarımızın bu kırmızı toprağı, Roma devrinden kalma temeller üzerine inşa olunmuş şehrimizin sokakları, sonuna kadar müdafaa edilmelidir ve sonuna kadar müdafaa edilecektir. Müdafaa edilmeğe değmez gibi terkedilmiş, ıssız bir Londrayı havsala almaz. Tarihte, Londra şehri, birkaç kere hücuma maruz kalmış, fakat hiçbir zaman yağma görmemiştir. Londra, uzun tarihinde, bugünkü kadar şiddetli bir imtihan karşısında bulunmamıştır. Bugün, Londra, medeniyetin ve hürriyetin hakiki bir kalesi gibi durmaktadır. Londralıların cesareti ve sabrı dünyanın medenî milletlerini kurtaracaktır. Londra, mukavemete ve zafere hazırlanmıştır. Hiçbir vey, onun bu azmini değiştiremez.

Bugünkü ingiltere, İngiliz tarihinde en yüksek vazife için azimle hazırlanan erkeklerin ve kadınların vatanıdır.»

Millî Şef'in seyahatleri

Reisicumhur İsmet İnönünün memleket içinde bir tetkik seyahatine çıkacaklarını haber vermiştik. Millî Şefin bu seyahatlerine başlamak üzere Ankaradan yarın hareketle şehrimize gelmeleri muhtemel bulunmaktadır. İnönünün şehrimizden evvel Bursa ve İzmiri teşrifleri de ihtimal dahilindedir.

Jurnal Doryan gazetesi kapatıldı

İstanbulda fransızca olarak çıkmakta olan Le Journal D'oriyan gazetesi, hükûmetimizin haricî siyasetine aykırı neşriyatta bulunduğundan Heyeti Vekile kararile 7 gün müddetle kapatılmıştır.

Cumhuriyet maliyesinin muvaffakıyeti

400 milyon liralık tahsilât yapıldı

Bu yekûn, şimdiye kadar elde edilen neticelerin en büyüğüdür

Öğrendiğimize göre, 31 mayısta biten 1939 malî yılı içinde, devlet tahsilâtının 400 milyon lirayı bulduğu tesbit edilmiştir.

Bunun 112 milyon lirası fevkalâde varidattan ve 17 milyon lirası da nâzım varidattan temin olunmuştur.

Cumhuriyet maliyesinin ilk defa vasıl olduğu bu büyük rakam şimdiye kadarki tahsilâta göre bir rekor teşkil etmektedir ve bir yıl evvelki tahsilât rakamile mukayese olununca 60 milyon liraya yakın bir artış olduğu görülmektedir.

Dünya buhranının artmasına rağmen ayni yıl içinde gümrük varidatının ise ancak 19 milyon lira azaldığı tesbit olunmuştur.

Varidatta görülen 60 milyon liralık artışa mukabil bütçe sarfiyatı da 316 milyon liradan 381 milyon liraya çıkmak suretile takriben 65 milyon liralık bir tezayüt arzetmiştir.

Mesaî saati değişiyor

Koordinasyon heyeti dün toplanarak yeni bazı kararlar vermiştir:

Şehrimizde ve memleketimizin her tarafında temmuz birde 1 saat ileri alınan saatler 5 teşrinievveli 6 teşrinievvele bağlıyan gece yarısında, saat 24 de 1 er saat geri alınacaklardır. Bu suretle mezkûr tarihte kış saati başlamış olacaktır.

Halâ noksan ekmek yapan fırıncılar var

Dün ve bu sabah belediye memurları tarafından yapılan teftişlerde Üsküdarda Hâkimiyeti milliye caddesinde 11 numaralı Hasan Fehminin fırınında 423 kilo eksik ekmek bulunmuş, ayni

(Devamı 3 üncü sahifede)

Kira bedelini arttıranlar cezalandırılacak

Verilen yeni kararlara göre, yuvarlak demirlerle bir takım portel ve lâma demirleri için beyanname mecburiyeti konmuştur.

Vilâvet merkezlerindeki gayri menkullerin kira bedellerinin arttırılamıyacağı hakkındaki hükmün kaza merkezi olan şehir ve kasabalara da teşmili kararı tasdik edilmiştir.

Sondaj, beton karıştırma, arteziyen, taş kırma, komprestör, ve vibraton gibi inşaat makine ve âletleri sahipleri de valiliklere birer beyanname vermeğe mecbur tutulmuşlardır.

ANKARADAN BİR HEY'ET GELİYOR

Şehirde 10 büyük sığınak yapılacak

Ayrıca 4 büyük siper kazılacak

Dahiliye Vekâleti, sığınakların yerlerini tesbit etmek üzere şehrimize bir mütehassıs heyet göndermeği kararlaştırmıştır.

Yeni sığınaklar 10 tane olup 90 bin kişi alacak ve 150 bin lira sarfolunacaktır. Ayrıca 4 de büyük siper yapılacaktır.

Diğer taraftan pasif korunma hakkında Ankarada toplanan bir komisyon tekmil memlekete şamil kararlar almaktadır. Her vilâyetin coğrafî vaziyeti ve nüfus kesafeti gözönünde tutlarak icabeden plân ve raporlar hazırlanmış

(Devamı 3 üncü sahifede)

ÜSKÜDARDA CADDE ORTASINDA

Evli bir kadını otomobille kaçırdılar

Fakat, iki haydut da yakalandı

Üsküdarda Solaksinan mahallesinde Neriman isimli evli ve dört çocuk annesi güzel bir kadın; evvelki gün 7 yaşındaki çocuğu ile birlikte Üsküdar caddesinden geçerken önüne bir otomobil çıkmış ve içinden inen iki kişi kendisini gezmeğe davet etmişlerdir.

Afif kadın, tanımadığı adamların bu küstahça davetini kabul etmemiş ve çekilip gitmelerini, aksi takdirde kendilerini polise teslim

(Devamı 3 üncü sahifede)

Nüfusta evli görünen bekâr bir kadın

Bu meraklı işin tafsilâtı nedir?

Nüfus müdürlüğüne şayanı dikkat bir şikâyet ve ihbarda bulunulmuştur. İhbarı yapan genç bir belediye ebesidir. Bu bayan 6 yıl evvel İstanbuldan tayin edildiği Kars belediye ebeliğine giderken, her nasılsa nüfus tezkeresini düşürdüğünü bildirmiş ve 6 senedir yeni nüfus cüzdanı çıkarmadığını

(Devamı 3 üncü sahifede)

Lik maçları iki stadda başlıyor

Lik maçlarına bugün Fenerbahçe ve Şeref stadyomlarında başlanıyor. Günün en mühim maçı Kadıkövünde yapılacak, Fenerbahçe - Beşiktaş karşılaşmasıdır. Süleymaniye ile Vefa, Galatasarayla İstanbulspor da Kadıköyünde oynamaktadır.

Topkapı ile Beyoğluspor, Beykozla Altıntuğ da Şeref stadında oynamaktadır.

Mevsimin son kürek yarışı bugün Beykoz ile Moda arasında yapılmaktadır. Yarışa saat 11 de Beykozda başlanmıştır.

İzmirden şehrimize gelen Suriyenin Elnadiyülriyaziye futbol takımı dün Şeref stadında Galatasarayla bir maç yapmış, Galatasaray 5 - 2 Suriye takımını mağlûp etmiştir.

EĞER DOĞRU İSE: KORKUNÇ!

Ölü sırtından çıkan elbiseler satılıyor

Belediye, 5 elbiseciyi yakaladı

Kapalı çarşıda satılan müstamel elbiselerden ekserisinin tebhirhaneye gönderilmeden satıldığı görülmüştür

Bu meyanda bazı seyyar müstamel elbisecilerin ölü evlerinden elbise topladıkları, hasta ve hatta ölü sırtından çıkan mikroplu elbiselerin de öylece satışa konulduğu haber alınarak ehemmiyetle tahkikata geçilmiştir.

Haseki hastanesinde 6 aydanberi ölen kimsesiz hastaların çamaşır, elbise ve eşyaları da dün mezkûr hastane müdürlüğü tarafından müzayedeye çıkarılmış ve bu hararetli müzayedeye iştirak eden kalabalığın ekseriyetini seyyar, müstamel elbisecilerin teşkil ettiği görülmüştür.

Belediye reisliği kaymakamlık-

(Devamı 3 üncü sahifede)

HAKİKÎ HAYAT ROMANI

Genç kadın ağladı: "Beni kurtarınız..,,

"Kim kurtarırsa onunla evlenirim,,

Beyoğlunda morfin müptelâlarına reçete verdiği iddiasile yakalanıp asliye 5 inci ceza mahkemesine tevdi edilen Mardiros isimli bir doktorun muhakemesine dün bakılmıştır. Hâdise şudur:

Eski paşalardan birinin bayan İ ismindeki kızı geçenlerde müddeiumumiliğe müracaat ederek kendisinin morfin müptelâsı olduğunu bildirmiş ve sonra hıçkıra hıçkıra ağlıyarak:

«— Ne yaptımsa bu mel'un dert-

(Devamı 3 üncü sahifede)

KISACA

Ha, şunu bileydin!

İtalyan gazeteleri, harbin uzun süreceğinden artık sık sık bahsetmeğe başladı. Hattâ, içlerinden bazıları şunu da ilâve ediyor:

«— Almanya, bu kış, hava taarruzlarile iktifa edecek, İngiliz adalarının istilâsını ilkbahara bırakacaktır.»

Bizim mahutla bu mevzuu görüşüvorduk da:

«— Ya, ne sandınızdı, çelebiler?» Demekten kendini alamadı.

ÇERÇEVE

Yasaklarımız

Bir gündelik gazete çıkarabilmek için ilk şart, hükûmete 5000 liralık nakdî bir kefalet gösterebilmektir. Zira bir fikir organizması olan gündelik gazeteyi, herhangi bir maceradan ayırmak için, kendisini para şeklinde tercüme edecek bir haysiyet ölçüsüne ihtiyaç vardır.

Fakat tam manasile birer fikir organizması demek olan ve maddî ve manevî her maceraya gündelik gazeteler derecesinde, belki daha fazla müsait bulunan mecmualar hakkında böyle bir şart aranmaz. Ve minelgaraip!..

Herhangi bir piyesin, şu veya bu sebepten sahne çerçevesinde boy göstermesine izin verilmiyebilir. Fakat, o kitap şeklinde çıkmakta serbesttir. Ve minelgaraip!..

İntihar haberleri gazetelerde yazılamaz; fakat sinemalarda gösterilmesine, romanlarda ballandırılmasına eyvallah! Ve minelgaraip!..

Memleketimizde her türlü yabancı propaganda yasaktır. Fakat yabancı propagandanın daniskası (Signal) isimli mecmuayı avaz avaz sattırmakta yollar açıktır. Ve minelgaraip!.

Her gün yediğimiz ekmeklerin ununa toprak karıştırmak cinayettir. Fakat her dakika çaktığımız kibritlerin hamuruna göz çıkarıcı dinamitler koymak sevap. Ve minelgaraip!.

Yobazların şapka yerine bere giymeleri, ilk bekçi ve polis memurunun önliyeceği bir tesebbüstür. Fakat yabancı ideolocya yobazlarının, içi ve dışı bir takım işaretlerle tellenmiş, pullanmış işlemeli berelerini görecek göz yoktur. Ve minelgaraip!..

(Ve minelgaraip) lerin bini geçmemesi için burada keseyim!

NECİP FAZIL KISAKÜREK

Dönmiyen Filo

Rahmi Yağız'ın en son eseri..

Dönmiyen filoda Türk denizcilerinin büyük harp sonundaki efsanevî kahramanlıklarını Rahmi Yağız'ın vesikalara dayanan bu şaheserinde görüp okuyacaksınız.

Dönmiyen Filo

Bu ismi unutmayınız.

HADİSELER KARŞISINDA

Son Telgraf

FAZLA YOLCU ALINMASA...

200 fazla yolcu aldığı için, İzmir vapuru kaptanı hakkında takibat yapılıyormuş! Peki amma, kaptanın kabahati ne?. Rıhtım üzerinde bekleşen yolcular, binecek başka vapur bulamıyorlarsa, ne yapsınlar?. Evvelâ, vapur temin etmek lâzım... Eğer, bütün nakil vasıtaları yalnız muayyen hacmi istiabî kadar yolcu alsa, sabah ve akşam, beş altı saat sıra bekleriz. Meselâ, farzedin ki, tramvaylara yalnız 18 kişi oturtuyorlar, halimiz nice olur?

APARTIMAN KAPICISI

Bir muharrir arkadaş, apartımanların çoğalmasile meydana çıkan kapıcılık mesleğinin, gittikçe ehemmiyet ve nezaket peyda ettiğine işaret koyuyor. Bu arkadaşa göre, kapıcılara usulü muaşeret, âdap ve erkân, içtimaî hayat telâkkileri ve saire öğretmek için bir mekteb açmalıdır. Bazı kapıcılar, mesleklerinin ehli değildir.

Eğer, hakikaten böyle bir mektep açılsa, bu mektebe yalnız apartıman kapıcılarının değil, bazı apartıman kiracılarının da sevki icap etmez mi?.

DİLENCİLER MESELESİ

Gazeteler haber veriyor: Bir haftada 63 dilenci toplanmış!. Dilenci mevzuu, yine günün meselesi oldu. Boyuna dilenci toplanıyor, servetleri, yaşayış tarzları ve saire hakkında uzun boylu yazılar yazılıyor.

Artık dilencileri toplıyan makam, bari, günlük resmî tebliğler neşretmeli... meselâ:

22 (Eylûl)— Bugün 19 dilenci yakalanmış, üçü firar etmiştir. Yakalananların mühim bir kısmının üzerinde altın bulunmuştur. Bu dilenciler, profesyonel tiptir. Geçen haftaya nazaran, imha edilen dilenciler sayısı daha fazladır.

PAHALI DEĞİLMİŞ

Yemek yağlarından, bilhassa Urfanın, 160 kurusa çıktığını yazmıştım. Belediye iktısat müdürlüğü, Allah razı olsun, tetkikat yapmış, ve 160 kurus fiatın pahalı olmadığı, binaenaleyh ihtikâr hâdisesi mevcut bulunmadığı neticesine varmış!. Bir kilo yağ 160 kuruşa, bu memlekette pahalı mıdır, değil midir, diye artık düşünmeyin!.

Mademki, belediye iktısat müdürlüğü bu fiatı normal görmüştür, sizin böyle kabul etmeniz zaruridir. Kabul etmezseniz, ne çıkar, sanki? .Hiç..

KONUŞMIYAN PAPASLAR

Dünyada çeşit çeşit din ve bu dinlerin türlü mezhepleri, bu mezheplerin de cins cins tarikatleri var. Bir tarikatin esasına göre, bu itikada bağlanmış olan papaslar, hususî tarzda inşa edilmiş manastırlarda, ömürlerinin sonuna kadar hiç konuşmadan yaşıyorlarmış!. Böyle, garip manastırlar, Avrupanın bazı yerlerinde el'an mevcut imiş!.

Pekâlâ, o papaslar, tıpkı bizim gibi, ihtikârdan şikâyet için de ağızlarını acmıyorlar mı?.

AHMET RAUF

Hastahane yolları

Tekmil Belediye hastahanelerine giden yolların ay başında asfalta tahvilleri kararlaştı

Şehrimizdeki mevcut belediye hastaelerine giden yolların asfalta tahvil olunması kararlaştırılmıştır.

Bu işe Beyoğlu ve Haseki hastaneleri yollarından başlanılacaktır.

Taksim tramvay tevakkuf mahallinden Sıraserviler yolunu takiben cadde Beyoğlu hastanesi ilerisine kadar asfalt olacaktır. Bunun için evvelâ mezkûr yoldaki havagazi, elektrik borularının değiştirilip yeni kanalizasyon yapılmasına bugünlerde başlanılacaktır.

Haseki kadınlar hastanesine giden yol da; Yusufpaşa çeşmesinden Haseki camiine kadar imtidat etmek üzere ay başında asfalta tahvil olunacaktır.

YIKILACAK YERLER

Diğer taraftan Kızılay hastabakıcılık mektebi karşısına tesadüf eden ahşap gayrimenkullerin istimlâk olunarak yıkılmaları da mevzuu bahsolmaktadır.

Bu suretle volun başlangıcı genişletilecek ve yıkılan yerler de tanzim olunacaktır.

Bu işler bittikten sonra diğer mahallerdeki hastanelerin ana yolları asfalta cevrilecektir.

Üniversitelilerin başlıca derdi: Kitapsızlık !

Üniversitenin muhtelif fakültelerinde geçen ders yılında kitapsızlık yüzünden cekilen sıkıntıların bu yıl tekerrür etmemesi için şimdiden tedbir alınmasına geçilmiştir. Ve Üniversite rektörü B. Cemil Bilsel Üniversitelilerin bu başlıca derdinin izalesi için profesörler ve alâkadarlarla dahimî temas halindedir.

Diğer taraftan bu yıl dekanların müsaadesile dahi olsa not çıkartılmıyacaktır.

Bu sabahki ve dünkü tenis müsabakaları

Dağcılık klübü tarafından takip olunan tenis şampiyonluğu müsabakalarına dünden itibaren başlanılmıştır.

Klübün Taksimdeki merkezinde öğleden sonra saat 14,30 da yapılan dünkü seçmelere bu sabah da saat 9 da devam olunmuştur.

Neticeler haftaya pazara belli olacaktır.

TENİSCİLER BALOSU

Tenis şampnyonluğu müsabakalarının final günü olan 29 eylûl pazar gecesi Taksimde Dağcılık klübünde memleketimizde ilk defa olmak üzere bir «teniseller balosu» verilmesi kararlaştırılmıştır.

BİZİM İÇİN

Yoksul talebeye yardım

Mekteplerdeki fakir talebeye her sene yapılan yardımın, bu yıl daha ziyade genişletileceğini gazeteler yazıyor. Bu havadis mutlak ve muhakkak mıdır, yoksa, gelişi güzel bir haber midir, şimdilik bilmiyoruz.

İlk ve orta mekteplerde, bilhassa muavenete muhtac bu kabil talebe çoktur. Öyle ki, ekserisi, öğle zamanlarını aç geçiriyor, yüz paralık bir defter alamıyor. Bu gibi vatan yavrularına, daha ciddî çalışacak teşekküller tarafından esaslı yardımlar yapılabilir. Teşkilât meselesi!.

BÜRHAN CEVAT

HALK FELSEFESİ

Desti kırıldıktan sonra

Nasrettin Hoca, bir gün, çeşmeye su doldurmağa giden oğluna bir tokat aşketmiş. Şamarı yiyince, bu gazabın nereden ve ne sebeple geldiğini anlamıyan çocuk sormuş:

— Neden vurdun, baba?.

— Çeşmeye gidip gelirken, destiyi kırmıyasın, diye, vurdum.

— Peki amma, destiyi kırmadım ki...

Hocanın cevabı malûm:

— Destiyi kırdıktan sonra, tokat kaç para eder..

Geçenlerde Suadiye asfaltında bir otomobil kazası oldu. Şoförlük ehliyeti olmıyan, arabayı 90 kilometre sür'atle götüren birisi, iki masum vatandaşı altına alarak çiğnedi, sürükledi ve öldürdü.

Şimdi, gazeteler, bu yol üzerinde seyrüsefere azami dikkat edildiğini, bazı tedbirler alındığını yazıyor.

Tedbirler malûm.. Memurlar dikilmiş, fazla sür'ate müsaade edilmiyor, direksiyon başında otu - ranların ehliyeti soruluyor, ve saire...

Fakat, destiler kırılmıştır. Son hâdise, bu yolda vukua gelen kazaların birincisi de değildir. Motosiklet çarpar, bisiklet çarpar, araba çarpar, otomobil çarpar...

Sonra, tedbiri henüz yeni alan makamlar, bizce, havli geç de kalmışlardır. Sabah akşam üzerinden geçtiğimiz, yakından tanıdığımız bu asfalt esasen, civcivli zamanını savmış, mevsim bitmiş, tehî ve tenha olmuştur.

Bütün yaz, volun seyrüsefer karmaşalığı içinde bunaldığı demler, «esaslı tedbir» ler nerede idi?.

Hâdiseleri müteakip değil, hâdiseleri önleyici, sistemli, plânlı tedbir almak itiyadını kazanalım.

REŞAT FEYZİ

Büyük postahanede yalnız 4 havale memuru varmış !

Üsküdarda oturan Bayan Samiye isminde bir okuyucumuz bir kaç gün evvel gazetemize müracaat ederek posta havale gişelerinde para almanın bazan insana iztırap verdiğini, kalabalık ve bilhassa ay başı gibi zamanlarda gişelerin önlerinin tıklım tıklım dolu olmasına mukabil memurların pek az bulunduğu bildirilmişti.

Şehrimiz posta, telgraf ve telefon müdürlüğü Bayan Samiyenin bu sütunlarda intişar eden şikâyeti ile ehemmiyetle alâkadar olmuştur.

Mezkûr müdürlük bu münasebetle bize gönderdiği bir mektupta keyfiyetin tetkik edildiğini ve İstanbul postanesi havale gişesinde 4 memurun çalışmakta olduğunu bildirmektedir.

Şehrimiz posta müdürlüğünün vatandaş şikâyetlerile hassasiyetle mesgul olduğunu öğreten bu alâkasına teşekkür ederiz.

Fakat; nüfusu 1 milyonu geçen büyük İstanbul şehrinin binlerce ticarethane ve müesseseleri merkezinde bulunan yeni postane gibi mühim v işi çok bir yerde para alıp verme işlerine 4 tanecik memur tahsis edilmesinin gayri kâfi olduğunu ilâve eder ve bu bariz hakikati her halde posta müdürlüğünün de bizzat teslimden çekinmiyeceğini ümti eyleriz.

Mahkûmiyet kararları

Küçükpazarda çimentocu Harunun ardiyesinden 50 boş çuval çalan Hüseyin Işık yakalanmış ve Sultanahmet birinci sulh cezada 7 ay hapse mahkûm olunmuştur.

Sirkecide misafir kaldığı Bafra- Rize otelinden bir ceket ve bir çift kundura çalan İsmail isminde biri dün 6 ay hapse mahkûm edilmiştir.

Şoför ve biletçiler

Bunları günde 16 saat çalıştıran otobüscüler hemen takip ve tecziye edilecek

Bazı otobüs biletçi ve şoförlerinin günde 14 ve hatta 16 saat çalıştırıldıkları şikâyet olunarak ehemmiyetle tahkikata geçilmiştir.

Otobüs biletçi ve şoförlüğü gibi yıpratıcı ve çok yorucu işlerde çalışanların istirahate olan büyük ihtiyaçları nazarı dikkate alınarak bu vatandaşların istismar edilmelerine meydan bırakılmıyacaktır.

Diğer taraftan otobüs şoförlerinin günde 8 - 10 saat uyumadan ve en aşağı 3 - 4 saat istirahat etmeden çalıştırılmaları yolcuların hayatlarının ve seyrüseferin emniyeti bakımından mahzurlu görülmüştür. Bunun için otobüs sahiplerine kat'i tebligat yapılacak ve şoförlerle biletçilerini muayyen zamanlardan fazla çalıştıranlar şiddetle tecziye olunacaklardır.

Hürriyetiebediye tepesinde dünkü imtihanlar

Beyoğlu Halkevi tarafından açılan «motör ve otomobil seyrüsefer kursu» nun bitmesi münasebetile dün akşam saat 17 de Hürriyetiebediye tepesinde umumî bir tecrübe yapılmıştır. Ayni zamanda bir imtihan mahiyetinde olan tecrübeler Beyoğlu Halkevi reisi B. Ekrem Tur ile mütehassıslar ve gazeteciler tarafından takip olunmuştur.

Kursa girenler yarından itibaren ayni yerde talim otomobili ile ameli şekilde imtihan olunacaklardır.

Halkımız ve gençlerimiz tarafından alâka ile karşılanan Beyoğlu Halkevinin bu faydalı kursunu da yenileri takip edecektir.

KÜÇÜK HABERLER

★ Altın dün 2110 kuruştan muamele görmüştür.

★ Tekmil profesör, muallim, döçent, asistan, muavin ve mektep memurlarına trenle seyahatlerinde yüzde 30 tenzilât yapılacaktır.

★ Galatadaki Mehmet Ali paşa hanının menafii umumiye namına belediyece istimlâk olunması kararlaştırılmıştır.

★ Ramazana 11 gün kalmıştır. Üsküdarda Çakırcı camii gibi bazı mabetler yağlı boya ile boyanmaktadırlar. Müftülik de vaızlar için mevzular hazırlamaktadır.

★ Şehrimizde iflâslar azalmaktadır. Geçen yıl 45 iflâs kararı verilmişken bu yıl 11 iflâs vak'ası olmuştur.

★ Vali ve belediye reisi B. Lûtfi Kırdar yağ fiatlarının yeniden tetkik olunmasını belediye iktısat müdürlüğüne bildirmiştir.

★ Ayakkabı malzemesindeki fiat tereffüü devam etmektedir. Bu meyanda vidala 55 kuruştan 140 kuruşa, sicimler 6,5 kuruştan 30 - 40 kuruşa, köseleler 150 den 375 e çıkmıştır.

★ Yıllardanberi muhtelif sebeplerle gümrüklerden çıkarılamıyarak antrepolarda biriken ithalât eşyasının Ticaret Vekâletince çekilmesi hazırlıkları ilerlemiştir. Vekâlet bunları ihtiyaca göre piyasaya tevzi edecektir.

POLİS VE MAHKEMELER

Tren kazası muhakemesine başlanıldı

Geçen hafta Dil iskelesinde vukua gelen tren kazası tahkikatı neticesinde mes'uliyetin Gebze istasyonu hareket memurunda görülerek mumaileyhin vazifesinden çıkarıldığını ve şef dö tren ile bazı arkadaşlarına da muvakkaten işten el çektirildiğini yazmıştık.

Tahkikat neticesinde hareket memurunun mahkemeye tevdii de kararlaştırılmış ve şehrimiz ağır cezasında dün bu davaya başlanılmıştır. Fakat hareket memuru İffet mahkemeye gelmemiştir. Gıyabında açılan bu celsede tahkikat evrakının okunmasından sonra kazada birbirlerine çarpan trenlerden 57 No. lı marşandizin makinisti Esat, ateşcisi Rıdvan dinlenilmişlerdir. Bunlar kabahatin doğrudan doğruya Gebze istasyonu hareket memuru İffette olduğunu söylemişler ve:

«— Bizim marşandiz 2 inci hatta iken İffet 9 numaralı Ankara - İstanbul yolcu trenini de makasa açarak 2 inci hatta almıştır. Bu iki trenin bittabi sür'atleri ayni olmadığı ve önde de başka tren bulunduğu bilinmediği için arkadan gelen diğerine bindirmiştir.» demişlerdir.

Bilâhare 9 numaralı yolcu treninin şef dö treni Halit, ateşci Niyazi, kondoktörleri Ali ve Yakup ile yağcı Vehbi de şahit olarak dinlenilmişlerdir. Bunlar da kazadan B. İffetin mes'ul olduğunu beyan etmişlerdir.

Neticede dava başka bir güne talik olunmuştur.

Dün akşamki yangınlar

Emirgânda Reşitpaşa caddesinde B. Durmuşa ait ahırdaki kuru otların tutuşmasile dün akşam saat 17 de bir yangın çıkmıştır. Neticede B. Hüseyinin 55 numaralı binası ile marangoz Bakinin 57 numaralı evi ve ahır tamamen yanmışlardır. Yangına Beyoğlu itfaiyesi de gitmiştir.

Kadıköyünde Raifpaşada 258 numaralı Madam Vitolanın evinde prizde bırakılan ütüden yangın çıkmış ve söndürülmüştür. Ev 25 bin liraya sigortalıdır. Dün gece Karagümrükte de bir ev yanmıştır.

★ Dün İsveçten 3 vagon çivi gelmiştir.

Birimizin Derdi Hepimizin Derdi

Bir talebenin iki şikâyeti

Eyüpte talebe okuyucularımızdan S. Mete yazıyor:

«Eyüp orta mektebinden babamdan kalan bir miktar para ile Haydarpaşa lisesine geçtim. Bir hastalık yüzünden tahsilime devam edemedim. Şimdi tekrar okumak üzere mektebe gidip tasdiknamemi istediğim vakit, elime iki yıl üstüste sınıfta kalmış talebeye verilen belge kâğıdı verdiler.

Mektepten ayrılmak için 20 lira kıymetinde yatağımı istemeğe gittiğim zaman, yatağın zayolduğunu söylediler. Yatılı bir lisede talebenin yatağı nasıl kaybolur?. Bu iki şikâyetimi yazacağınızı ümit ediyorum.»

DIŞ POLİTİKA

Alman - İtalyan görüşmeleri

Yazan: AHMET ŞÜKRÜ ESMER

Alman Hariciye Vekili Von Ribbentropun Romayı ziyareti, İtalyan - Alman işbirliğinde yeni bir safhanın açılmak üzere bulunduğuna delâlet etmektedir. Mihver devletlerinin birkaç senelik kanlıklı münasebetleri tetkik edildiği zaman, bu nevi ziyaretlerin daima iki devletin müşterek gayesi etrafında yeni bir faaliyet devresinin başlangıç teşkil ettiği görülür. Fakat hakika Almanyanın İngiltereyi izolâ teşebbüsü büsbütün suya düşmemiş ise de herhalde teahhur uğramıştır. Ribbentrop, galip devletlerin nazarına göre, Romadaki arkadaşlarına teahhurun sebeplerini izah etmiştir.

1— Almanyanın Afrikada İngilizlere yardımda bulunması.

2— İspanyanın da iştirakile Akdenizde geniş harekâta girişilmesi.

3— Şarka doğru müşterek bir Alman - İtalyan hamlesinin yapılmaması.

Bu rivayetlerden hangisinin doğru olduğu tabii malûm değildir. Ancak şarka doğru herhangi bir hamle bu ihtimallerin en mühimmi olduğu derhal söylenebilir. Müttefik mihver devletlerinin şimdiye kadar takip ettikleri politika şarkı, harbin tahribatından kurtarmaktır. Diğer taraftan şarka doğru yapılacak herhangi teşebbüse üçüncü bir devletin de iştirakinin lüzumudur. Sovyetler Birliğinin vaziyeti ve herhalde muvafakati olmadıkça, bu mıntakalarda bir Alman - İtalyan hareketinin başlaması mümkün değildir. Sovyetler Birliği de harbin başından beri mihver devletlerile herhangi bir ortaklığa girmekten çekinecekleri anlatmıştır. İngiliz mukavemeti karşısında Almanya ve İtalya için vaziyet değişmese bile Sovyetler Birliği için değişmiş bir vaziyet yoktur.

Şu halde Afrikanın müşterek faaliyete sahne olması ihtimali daha yakın geliyor. Esasen İngiltereden verilen bir haberde Malta adası üzerinde uçan tayyarelerden bir kısmının Almanyaya ait Yunkers tayyareleri olduğu bildirildiğine göre, Almanların şimdiden Afrikadaki harekâta iştirak ettikleri anlaşılmaktadır.

Şunu da söylemek lâzımdır ki Tulon limanında bulunan bir kuvvetli, modern Fransız harp gemilerinin Dakar limanına gitmeleri dikkate lâyıktır. Şunu söylemek lâzımdır ki bu gemilerin Avrupada bir Fransız limanından kalkarak Afrikada bir Fransız limanına gitmeleri etrafında muamma henüz çözülmüş değildir. Bunun iki izahını dinledik.

1— Almanlar, Senegal ve diğer Afrika müstemlekelerinin de Gole iltihaklarına mâni olmak için gemilerin Dakara gittiklerini ileri sürmüşlerdir.

2— Diğer taraftan İngilizlerin izahı aynen şudur:

«Vişi hükûmeti azalarından bazılarının harbin seyri önünde hesap etmeğe başladıkları kararsızlık içinde her iki tarafa da itibar meyletmeleri ve gemilerin tecrit edilmekefesinin İngilizlere veya Almanlara meyletmesine göre, bu vaziyetten öteki maksada hizmet edebileceklerini düşünmüş olmaları muhtemeldir.»

Doğrusu her iki izah da pek mukni değildir. Çünkü gemilerin bir limandan diğer limana gitmeleri, Almanyanın işine elvermese, Almanlar Tulondan hareket etmelerine razı olmazlardı. İngilizlerin işine elvermese, İngilizler Cebelüttarıkdan geçerek Dakara varmalarına muvafakat etmezlerdi. Çünkü İngiliz amiralliği, Fransız gemilerinin hususî müsaade ile

(Devamı 3 üncü sahifede)

Son Telgraf'ın edebî romanı : 65

GÖZYAŞLARI

ETEM İZZET BENİCE

Bütün bu telkin, zor, aklın hâkimiyeti yine beni:

— Ver bir tek daha!.

Demekten alıkoymadı!. Seslendim:

— Barba doldur...

. . . . .

— Akıl, fikir, muhakeme, mantık, irade; karar...

Bütün bunlar bende iflâs etmiş galiba. Her birini kelime.. diye biliyorum. O kadar!.

İstavriden istediğim son kadehi de ağzıma boşaltınca yine kafamda başka bir hava esmeğe başladı.

Tutturdum: .....

— Ben ondan ayrılmam!.

Onu bir saniye görmemeğe dayanamam!.

Vücudüm ondan uzak kalsa bile ruhan, hissen beraberim.

Ve.. çarçabuk hükmettim:

— Yaşamak, yeniden hayata karışmak, ekmek ve iş sahibi olmak. Bunlar artık benden geçti!

Bu hükmü verirken, en küçük bir tereddüt bile gecirmiyor:

— Ne olacaksam olacağım. Sonu bellisiz bir fırtınanın önüne katılmış gidiyorum!.

Diyordum ki, bundan sonra:

— Ver yansın ettik..

Dedikleri gibi ben de üstüste emrettim:

— Doldur İstavri!

Ve.. ona her kadeh uzatışımda:

— Korkma paran batmaz..

Dedim ilâve ettim:

— Arkamda taş taşır yine borcumu öderim.

O da güveniyor pala bıyıklarını bura bura:

— Emin olmasam verir miyim?

Demek istiyordu!

Amma neye güveniyordu?

Ne vakit kazanacaktım?.

Nereden bulacaktım?.

Kimden alıp kime verecektim?.

. . . . .

Ne kadar içtim?

Kac kadeh oldu?.

Hiç bilmiyordum. Sadece en son İstavrinin:

— Fazla gittin ağabey!.

Dediğini ve.. kadehin elimden düşüp parcalandığını hatırlıyorum!

Bundan ötesi benim icin meçhul!

Halbuki sızmısım!.

Bavılmışım!.

Hastaneye götürülmüşüm!.

— Öldü..

Diyen olmuş, meyhane biribirine karışmış!.

Polisler gelmiş, şu olmuş bu olmuş. Fakat ben hiç birini bilmiyorum?. Tekrar kendime geldiğim zaman hastanedeydim.

Doktora sordum:

— Ne var?.

Ne oldu?

Kısaca:

— Hiçbir şey. Bu seferlik savuşturulabilen bir «tesemmümü küli»!

Dedi ve.. ilâve etti:

— Artık ağzına bir kadeh bile icki alma ölürsün!.

— Peki.

Dedim amma, güldüm.

Yaşayacak kim ki, yaşamamaktan korksun!.

. . . . .

Hastanede birinci gün geçti.

İkinci gün doktor:

— Yarın sabah seni taburcu ederim.

Dedi.

— Aman.

Dedim, eline sarıldım. Asker kaçakları gibi seksen hastalık saydım:

— Bunların hepsi bende var!. Gelmisken iyice bir bakın..

Diye yalvardım.

— Peki... Sana iç hekimi de bir baksın!.

Dedi. Hastalık, bütün bahaneler hastahanede gün kazanmak içindi.

(Devamı var)

No. 168

Yazan: M. SAMİ KARAYEL

Iranda şah Ismail zuhur etti

Venedik amirali Pizaro Navarin körfezine ansızın girdi. Oraya iltica etmiş olan on iki harp gemimizin birini yaktı. Geri kalan on bir gemimizi zaptetti.

İşbu Navarin körfezi daima bize uğursuz gelmiştir.

Fakat hiç olmazsa bir defa olsun acısını çıkarmağa muktedir bir kahramana malik idik. Türk gemileri bu âkıbete uğrayınca vaziyetimiz vahimleşmişti.

Lâkin, Akdenizde dolaşan meşhur denizcilerimizden Kemal Reis Navarin körfezine yelkên açıp yetişti.

Kemal Reis, Venedik amirali Pizaronun yaptığı gibi bir gece sabaha karşı limanı bastı. Düşman harp gemilerini perişan etti.

Kemal Reis, esir düşen on bir Türk gemisini aldıktan başka düşmanın dört büyük harp gemisini de zapteyledi (H. 906).

Kemal Reisin muvaffakiyeti büyüktü. Bu, böyle olmakla beraber Venedik ve İspanya donanmaları Anadolu sahillerine yanaşıyorlar. Karaya asker çıkararak memleketi yağma ediyorlardı.

Papanın ve Rodos şövalyelerinin donanmaları bütün adalara sarkıntılık ediyorlardı.

Çanakkale boğazına kadar geliyorlardı. Fransız filosu gelip Midilli adasının istilâsına kıyam etti.

Almanya, Avusturya, Macaristan akıncıları Vidinden Balkanlara indiler. Ortalığı yağma edarek cöle cevirdiler.

İranda Şah İsmail isminde biri zuhur etmişti. Hududumuza doğru sarkıntılıklara başlamıştılar.

Karamanda Varşaklar ki, bütün bir aşirettirler. Bir gaile çıkarıp şehzadenin gayretlerini akim bıraktılar.

Türk sehzadeleri Varşakların kınları dolayısile müşkül vaziyete düşmüşlerdi.

Nihayet, veziriazam Mesih Paşanın Varşaklar üzerine serdar olarak yürümesi lâzım gelmişti.

Galata cihetinde büyük bir yangın oldu. Yakınında askeri cephanelik vardı. Veziriazam Mesih Paşa, Galata kadısı, yeniçeri ağası cephaneliği yangının tesirinden kurtarmak için bizzat çalışıyorlardı. Nihayet cephanelik ateş almadı.

Ve veziriazam Mesih Paşa, Galata kadısı, yeniçeri ağası kurtarmağa gittiler. Bir çok canlar telef oldu. Evler yıkıldı.

Bütün bunlar, Sultan Beyazıdın idarci hükûmet edemiyeceğine delâlet ediyordu. Padişah, her gün camilerde, tekkelerde yalnız dua ile meşguldü.

(Devamı ...

ŞEHİRDEN - MEMLEKETTEN - BÜTÜN DÜNYADAN

SON HAVADİSLER

Roma görüşmesi ve Taymisin mütaleası

Londra 22 (A.A.)— Times gazetesinin diplomatik muharriri, Von Ribbentropun Roma ve Serrano Sunerin Berlin ziyaretlerini b[illegible]is mevzuu eden bir yazısında diyor ki:

İki mihver devleti gazetelerinin ve istihbarat organlarının sözlerinde geniş hayal mahiyeti mevcuttur. Bunlar, İtalyanın pek yakında Mısırı ve Almanyanın da İngiltereyi işgal edeceği vahimesine dayanmaktadır.

İspanyol siyasetine gelince, mihverden gelen beyanata göre, İspanyol meselelerinin dün de uzun uzadıya müzakere edildiği Romaya yaptığı seyahatte Von Ribbentropa Sunerin refakat etmemiş olması daima garabetini muhafaza eylemektedir. Almanlar ve İtalyanlar işlerin kendi istedikleri gibi cereyan edeceğini zanneylemektedir.»

Timesin diplomatik muharriri yazısını şöyle bitirmektedir:

Bütün bunlara karşı, İngiltere tarafından söylenecek söz pek azdır. Havalarda ve yahut denizde devamlı ve şiddetli bir hücuma karşı koymak için bizde bütün hazırlıklar yapılmıştır. Akdenizde, hazırlıklar sür'atle tamamlanmaktadır. Filhakika, Mısır ve İspanya, başka başka suretlerle, bugün nevraljik noktaları teşkil etmektedir. Mısırda, simdiye kadar, İtalyanlar, pek pahalıya malolmıyan bazı ilerlemeler kaydettiler. Fakat, dakik ve azimkâr bir plân mucibince karada İngiliz müdafaası hazırlanmaktadır. Denizde ise, nisbeten sakin geçen bir devreden sonra, donanma, sahil yollarına karşı isabetli bombardımanı ile, kuvvetli bir müdafaa ve mukabil taarruz rolü oynıyabileceğini isbat etmiştir. İtalyan hücumunu püskürtmek, Akdenizde vaziyeti değiştirmek demek olacaktır.

★ Oslo 22 (A.A.) — Stefani ajansından:

Öğrenildiğine göre Norveç farmasonları feshedilmiştir.

★ Londra 22 (A.A.) — Almanların bu ay zarfında 800 tayyare kaybettikleri bildirilmektedir.

Cai mnge

Kadını domatesle yaraladı

Üsküdarda İhsaniye mahallesinde oturan Mehpare isminde bir kadın ayni yerde Raif adında birile kavga etmiştir. Kavga esnasında Raif yanında duran domates yığınından bir avuç domates kapıp kadıncağızın yüzüne atmış ve gözünü yaralamıştır. Bununla da hırsını alamıyan Raif domates yağmurunu bir hayli hızlandırmışsa da yakalanmış ve Mehpare tedavi altına alınmıştır.

Feci bir kamyon kazası

Dün Mudanya - Bursa yolunda feci bir kamyon kazası olmuş ve bir kamyon devrilmiştir. Kaza neticesinde 1 ölü, 8 yaralı olduğu öğrenilmiştir.

İzmirden bildirildiğine göre de Tireden İzmire gelmekte olan 1312 numaralı yolcu treni Ödemişli şoför Ahmedin kamyonuna çarpıp parçalamıştır.

Nüfusça zayiat yoktur.

Evli bir kadıdı otomobille kaçırdılar

(1 inci sahifeden devam)

edeceğini söylemiştir.

İki kafadar ise Nerimanın bu ihtarı üzerine hemen kendisini ve çocuğunu kucaklayıp cebren otomobile atmışlardır.

Neye uğradığını bilemiyen genç kadın ve cocuğu bağırısa bağırısa böylece Cengelköyüne doğru kaçırılmışlardır.

Güpegündüz kalabalık bir caddede cereyan eden hâdise polise akseder etmez hemen polisler diğer bir otomobile atlayıp son sür'atle Çengelköy istikametinde takibe koyulmuşlardır.

Nihayet polis öndeki otomobili Çengelköye yaklaşırken durdurmuştur.

Cirkin emellerine muvaffak olamıyan bu cür'etkâr ve küstah mütecavizlerin Nerimana göz koyan Hayri ve Hüsnü adlarında iki kişi olduğu anlasılıp müddeiumumiliğe teslim olunmuşlardır.

İngiliz tayyare imalâtı artıyor

Londra 22 (A.A.) — Büyük İngiliz sanayicisi Lort Vuffield, tayyare fabrikaları amelesine şöyle bir beyanatta bulunmuştur:

Almanların yaptıkları pek şiddetli hava hücumları önünde İngilterenin tayyare istihsalinin azalacağına ihtimal verildiği halde biz, bu hususta, aksine olarak bir rekor kırdık. İngiliz milleti namına, gösterdiğiniz cesarete teşekkür ederim.

★ Stokholm 22 (A.A.) — Stefani ajansından:

Uçmakta olduğu sırada bir kanadı kırılmış olan bir askerî tayyare, Linköping şehri civarında yere düşerek paçalanmıştı.

Mürettebatını teşkil eden iki kişi telef olmuştur.

★ Nevyork 22 (A.A.)— Stefani ajansından:

Nevyork Journal, birleşik Amerikan hükûmetinin millî müdafaaya elzem petrol miktarını temin etmek için beş petrol müessesesinin kontrolünü deruhde edeceğini yazmaktadır.

Alman terbiye Nazırı Romaya geliyor

Roma 22 (A.A.) — Stefani ajansından:

Önümüzdeki hafta, Alman terbiye nazırı Dr. Bernart Rust, fa - şist hükûmetinin misafiri olarak Romaya gelecektir.

Mumaileyh, Romadaki ikameti esnasında Berlin üniversitesi edebiyat fakültesi teklifi üzerine fahrî doktorluk tevcih edecektir.

20 eylûlde yüksek zevatın huzurile bir rasime icra edilecektir.

Gelişi güzel bombardıman

Londra 22 (A.A.)— Evvelki geceden daha az miktarda bulunan Alman tayyareleri dün gece de Londra üzerinde uçmuşlardır. Pek yükseklerde bulunan bir Alman tayyaresi gelişi güzel bomba atmıştır. Bir Alman tayyaresi de, Londranın şark taraflarında düşürülmüştür.

★ Helsinki 22 (A.A.) — tefani ajansından:

1 ilkteşrinden itibaren Finlandiya, her türlü gıdaî yağlarla süt ve müştakatı için vesika usulünü kabul edecektir.

En büyük İngiliz taarruzu

(1 inci sahifeden devam)

arazisinde pek içerilere kadar girmişler, münakalât hatlarına dehşetli darbeler indirmişlerdir. Dortmund - Ems kanalı yeniden hücuma uğramıştır. Hücuma maruz kalan diğer hedefler arasında Hâm, Ehrang, Soest ve Mannheimdeki tayyare meydanları ile diğer askerî hedefler vardır.

Holandanın üç mahalline de hücumlar yapılmıştır. Teksel hava üssü ile Maastrichtdeki büyük mühimmat fabrikası, Gersey tayyare meydanı muvaffakiyetle bombalanmıştır.

Holanda sahili açıklarında iki Alman iaşe gemisi yakılmıştır. Bu gemilerden birinde şiddetli bir infilâk vukua gelmiştir.

Bütün bu hareketler nihayetlerinde yalnız iki İngiliz tayyaresi avdet etmemiştir.

Ölü sırtından çıkan elbiseler satılıyor

(1 inci sahifeden devam)

lara verdiği bir emirle hiç bir semtte üzerinde tebhirhane mühürü olmıyan eski elbise sattırılmamasını bu kabil elbiselerin hemen müsaderesini bildirmiştir.

Diğer taraftan dün de kapalı çarsıdaki küçük bir teftiş esnasında bu kabil 5 elbiseci yakalanmıştır.

Şehirde on büyük sığınak yapılacak

(1 inci sahifeden devam)

tır. Bunlar tatbikleri için peyderpey alâkadar makamlara gönderilmektedir. Bu meyanda badema yapılacak bilûmum binaların alt katlarının 90 santimetre kalınlığında duvarlarla örtülü tam bir sığınak olarak inşası için imar müdürlüklerine tebligat yapılması kararlaştırılmıştır. Buna uymıyan tekmil plânlar reddolunacaktır. Ankarada 20 bin kişilik bir sığınak yapılacaktır.

Şehrimizde beden mükellefiyetine dahil gençlerin sığınak inşaatında çalıştırılmaları da kararlaştırılmıştır. Ayrıca hapishanedeki mahkûmlar da hergün 8 saat siperlerin kazılmasında çalıştırılacaklardır. İlk partide 8 bin genç mükellef kullanılacaktır.

9 uncu işletmede tahkikat

Sirkecide Devlet Demiryolları 9 uncu işletme harekât teşkilâtı hakkında tahkikat yapılmasına lüzum görülmüştür.

Neticede hareket baş müfettişliği âmiri İsmail başka bir vazifeye nakledilmiş ve yol baş müfettişi Müeyyet de Vekâlet emrine alınmıştır. Tahkikatın ambar ve inşaat işlerine de teşmil olunacağı anlaşılmıştır.

Genç kadın ağladı beni kurtarınız

(Birinci sahifeden devam)

ten kurtulamadım. Bir dakika morfinsiz duramıyor, morfin bulamazsam çıldıracak gibi oluyorum. Yalvarırım size beni bu dertten kurtarınız!..» demiştir.

Zavallı kızcağız sözünün doğruluğunu isbat için; morfin iğnelerile simsiyah olan bacaklarını da müddeiumumiye göstermiş ve şunları söylemiştir:

«— Beni morfinden kesene hem tekmil servetimi verir ve hem de isterse kendisile evlenirim!»

Müddeiumumilik bayan İ yi derhal Bakırköy hastanesine göndermiştir. 6 aylık bir tedaviden sonra da iyileşip çıkarak müddeiumumiye teşekküre gelmiştir.

Genç kız, kendisi gibi morfin müptelâlarını kurtarmak için bu zehiri nasıl tedarik ettiğini müddeiumumiye anlatmış ve doktor Mardirosun birçok kadınlara morfin reçetesi verdiğini, hatta şırınga bile yaptığını söyliyerek doktorun kurbanlarından diğer bir kadının da Bakırköy hastanesinde bulunduğunu ilâve etmiştir.

Müddeiumumilik bu ihbar üzerine Mardirosun ekseriya hastalarına tavsiye ettiği K. eczanesinde âni bir araştırma yapmış ve 50 morfin reçetesi bulmuştur. Takibat esnasında ayrıca bir de kadın yakalanmıştır.

Tutulan doktor Mardiros ise bu kadınlarda rahim hastalığı bulunduğu ve sancılarını tedavi için morfin verdiğini iddia etmiştir. Halbuki tıbbi adlî müessesesi tutulan kadında kat'iyyen rahim hastalığı bulunmadığını tesbit etmiştir. Diğer 50 reçete de tıbbi adliye gönderilip tetkikata geçilmiştir.

Bakırköy hastanesindeki kadın ve çocukları da mahkemece şahit olarak dinlenmişler, bayan İ nin iddialarını teyit etmişlerdir. Dava; maznun doktorun avukatının celbine kalmıştır.

Nufusta evli görünen bekâr kadın

(1 inci sahifeden devam)

söyledikten sonra şunları ilâve etmiştir:

«— Geçenlerde evlenmeyi kararlaştırdım. Bu vesile ile de hem yeni nüfus tezkeresi almak ve hem de nikâh izin kâğıdına yazdırmak üzere mensup olduğum nüfus şubesine gittim. Fakat kaydıma bakan memur benim kütükte evli göründüğümü ve tescilin 4 yıl evvel Niyazi adında biri namına yapıldığını, bilâhare de Kayseriye nakledildiğini söyledi. Halbuki hiç evlenmemiş, bakire olduğum için bu garip cevap karşısında büyük bir hayrete düştüm. Sonradan kaybettiğim nüfus cüzdanımın bir kadın tarafından bulunup, benim namıma evlenerek kayıt yaptırdığını anladım. Kayden evli gözüktüğüm için şimdi evlenemiyorum. Bu sahtekâr kadının yakalanmasını rica ederim.»

Nüfus müdürlüğü keyfiyeti zabıtaya bildirecek ve tahkikata geçilecektir.

SON 24 SAAT içindeki Hâdiseler

(Bu yazının metinleri Anadolu Ajansı bültenlerinden alınmıştır.)

Telhis eden: MUAMMER ALATUR

Alman Hariciye Nazırı Von Ribbentrop bugün öğleden sonra Romadan ayrılıyor. İtalyan gazeteleri, Roma görüşmelerinin samimiyetinden uzun boylu bahsediyor ve Alman Nazırına gösterilen iyi kabulü anlatıyor. Popolo d'Italia gazetesi, mihver devletlerinin Baltık ve Tuna devletlerine ait meseleleri hallettiğini hatırlatıyor. Bunları diğer bir takım hal suretleri takip edecektir. Zira Avrupanın sağlam ve devamlı bir imara ihtiyacı var, demektedir.

Hâlen garp cephesini gezmekte olan İspanya Dahiliye Nazırı Suner bugün Berline avdet etmiş olacaktır. Suner Alman ricalile temaslarına devam edecektir.

İspanyol gazeteleri: «Avrupa mücadelesinin ilk safhasını teşkil etmiş olan dahilî harbi kazanan İspanyanın sulhtan ne gibi bir mükâfat beklediğini» Berline anlattığını yazıyorlar ve: «Son üç sene zarfında İspanyanın katlandığı fedakârlıklar Avrupada müsbet neticeler verecektir.» cümlelerini ilâve ediyorlar.

Roma mehafilinde, İspanyol Dahiliye Nazırının pek yakında İtalyan merkezini de ziyaret edeceği söylenmektedir. Maamafih, bu hususta resmî bir haber yoktur.

SURİYEDE VAZİYET

Diğer taraftan Suriyede vaziyet dikkatle takip ediliyor. Elmısrî gazetesinin Beyrut muhabirinin gazetesine bildirdiğine göre, Suriyeliler, İtalyanların Suriyeyi Mısıra ve Süveyş kanalına karşı askerî bir hareket için üs olarak kullanmasına mâni olmak azminde - dir ve İtalyaya, hattâ Fransaya karşı koymağa amade bulunmaktadır. Suriyeliler, Fransa kendilerini müdafaaya muktedir değilse Suriyeyi müstakil bir memleket olarak ilân etmesi ve komşularile teşriki mesailerine imkân bırakması icap edeceğini söylüyorlar.

MISIRIN KARARI

İtalyan ileri hareketi dolayısile vaziyet hakkında bir karar vermesi beklenen Mısır kabinesinin, hâdiselerin seyir ve inkişafını bekliyerek, kararını bir müddet için tehir ettiği anlaşılmaktadır. El İlâğ gazetesi, bu hususta Mısırda ve Mısır kabinesinde iki noktai nazar bulunduğunu yazıyor.

Birisine göre, İtalyan harekâtı ciddî bir istilâ gibi telâkki olunamaz.

İkinci noktai nazara göre ise, büvük kuvvetlerle Sidi Berranin zaptı, İtalyanın Mısır istiklâlini ihlâle hazır olduğunu sarih surette göstermektedir.

Bu noktai nazarı müdafaa edenler, İtalyaya karşı derhal fili mukavemete başlanmasını ileri sürmektedir.

Siyasî müşahitler, Mısır partilerinin vaziyeti sükûnetle takip ettiğini tebarüz ettirmekedir.

Dün sabah saat 4 de İskenderiyede 50 dakika süren bir alârm işareti verilmiştir.

İngiliz donanmasının Sollum ve Sidi Barraniyi bombardıman edişini, Röyterin muhabiri söyle anlatmaktadır:

«Sidi Barranide İngiliz gemileri sahile yaklaşarak büyük obüslerle ateş açmışlardır. Gemiler, limanın önünden üç defa geçerek hedefleri obüs yağmuruna tutmuşlardır.»

İtalyan resmî tebliği de, İngilizler tarafından Bingazi, Bardia, Tobruk ve Dernenin bombardımanına dair tafsilât vermektedir. Bingazide mühim hasar vardır.

DOBRİCENİN İŞGALİ

Bulgar askerleri iki kol halinde dün sabah cenubî Dobriceye girmiştir. Harbiye Nazırı General Daskalof kumandasındaki kol Tutrakan, General Ponof kumandasındaki kol Balçıka doğru ilerlemis ve bu suretle birinci mıntakanın işgali bitmiştir.

Bulgar Kralı Boris, bu münasebetle millete hitaben neşrettiği beyannamede 7 eylûl anlaşmasile Dobricenin Bulgaristana döndüğünü bildirmiştir. Kral beyannamesinde, bu işin sulh yolile ve dostlukla halledildiğini tebarüz ettirmektedir.

Bulgar başvekili Filov da mebusan meclisinde beyanatta bulunarak, Dobricenin işgalinin Salzburg müzakerelerinin bir neticesi olduğunu söylemiş, Hitlerle Musoliniye teşekkür etmiştir. Mebuslar da tezahüratta bulunmuştur.

ZULÜM İDDİALARI

Transilvanyanın Macarlar tarafından işgal edilen kısımlarında, Rumenlerin kesildiğini ve fena muameleye tâbi tutulduğunu Rumen kaynakları bildirmisti. Macar ajansı ise, bu zulüm iddialarının yalan ve propaganda masalları olduğunu ileri sürmektedir.

UZAK ŞARKTA

Hindiçinî umumî valisi Amiral Decouks Fransız arazisi üzerindeki japon talenlerini reddetmiştir. japonların bu hususta verdiği ültimatom müddeti bu gece yarısı bitmektedir. japonlar 25 bin japon askerinin Hindiçiniden geçirilmesini ve bazı deniz ve hava üsleri tesisini istemekte idiler.

Bir diğer habere göre de, japonlar tekliflerini değiştirmişler, yeniden müzakerelere başlamışlardır.

İNGİLTERE MUHAREBELERİ

İngiliz ve Alman hava akınları karşılıklı devam ediyor. Fakat son birkaç gündenberi, Alman tayyarecileri muvaffakiyetsizliklere düşmektedir. Almanlar, dün İngiltere üzerinde mühim hasar yapamamışlar, Londra müdafaa barajını geçememişlerdir. Dün Alman tayyarelerinin faaliyeti, tek ve yahut küçük gruplar halinde olmuştur.

Yalnız dün akşam geç vakit 70 Alman tayyaresi Taymis nehri boyunca ilerlemiştir. İngiliz avcı tayyareleri bunları sür'atle geri püskürtmüştür.

İngiliz tayyareleri ise, düşmanın istilâ üslerine karşı inkıtasız darbe programının tatbikine dün gece de devam etmiştir. İngiliz tayyarecileri, hedeflerini mutad meharet ve cesaretle bombardıman etmiştir. Dün, bütün İngiliz tayyareleri üslerine salimen dönmüşlerdir. Almanyanın dahilî münakalâtında en mühim hattı teşkil eden ve Munter cenubunda Ems - Dortmund kanalı üzerinde bulunan su terazisine muvaffakiyetli hücumlar yapılmıştır.

Suriye, Tunus, Cezair, Fas..

(Başmakaleden devam)

nın elinde kalabilmesi imkânı daha çok kuvvet bulmuş olacak ve Afrikada İtalyayı mağlûp etmek çok daha kolaylaşacaktır.

İtalya anavatan ile Trablus ve Habeşistan arasındaki muvasalasını hemen hemen kaybetmiş gibidir. Donanması mahpustur. Tayyareleri ile müstemlekelerine yapabileceği nakliyat ve yardım hiç kabilindendir. Binaenaleyh harbe girmezden önce Trablusa ve Habeşistana ne götürebilmişse onunla kalmıştır. Şimalî Afrika Fransız bölgelerinin harbe devamı Mısır üzerine yapılan İtalyan tazyikini ayni zamanda geriden vuracağı gibi İtalyanın ebediyen ayağını Afrikadan kesmiye ve hattâ İspanyanın harbe müdahalesi takdirinde de bu müdahalenin değerini sıfıra indirmiye bilhassa yarıyacak, Fransız bayrağının zedelerini tamir edecektir.

Hâdiselerin inkişaf tarzı ve Fransız imparatorluğunu idare eden mes'ullerde hasıl olması iktiza eden intibah ve aksülâmel bilhassa Hindiçinî misalinden sonra Cezair, Fas, Tunus ve Suriyenin ne yapması lâzım geldiğini herhalde gözönüne bütün çıplaklığı ile koymuş bulunuyor.

Bunda tereddüt edildiği takdirde muhakkak ki ziyan edecek olanlar yine bu bölgelerin meskûnları ve mesuliyetini deruhte etmiş bulunanları olacaktır. İngiltere, belki bu sahalardan göreceği yardıma bir derecye kadar muhtaçtı, fakat, bugün Fransanın bıraktığı boşluğu gidermiş; Akdenize hâkim olmuş, Mısırdaki kuvvetlerini çoğaltmıştır. Binaenaleyh, Fransızlar ne yaparlarsa daha ziyade kendileri için yapacaklardır, bunu yapabilecek vaziyette olan da Vişi hükûmeti değil, saydığımız bölgelerdeki fevkalâde komiserler veya komutanlarla ordu mensuplarıdır ve.. bizce hâdiselerin namzet olduğu istikamet ve inkişaf karsısında da bunu yapmak için kaybedilecek vakit kalmamıştır.

ETEM İZZET BENİCE

DIŞ POLİTİKA

Alman - İtalyan görüşmeleri

(2 inci sahifeden devam)

Cebelüttarıktan geçerek Dakara gittiklerini resmen bildirmiştir. Herhalde netice şu olmuştur ki gemiler, Alman nüfuzuna tâbi ve Almanların ellerine geçmeğe namzet bir limandan çıkarak İngiliz nüfuzuna tâbi ve İngilizlerin ellerine geçmeğe namzet bir limana girmiş bulunuyorlar. Fakat bu, gemilerin Tulondan Dakara geçmeleri sebebini izah etmiyor.

Herhalde umumî vaziyete bakılınca, Afrika kıt'asının yakın zamanda ehemmiyetli harekâta sahne olacağı yakın bir ihtimal olarak söylenebilir.

★ Pirinç fiatları mütemadiyen yükselmektedir. Sarfiyat da arttığından tüccarlar cenup vilâyetlerinden trenle mal getirtmeğe mecbur olmuşlardır. Trenle nakliyat ise pahalı olmaktadır.

İmtihanlardan şikâyetler çoğalıyor

Lise ve orta mekteplerde olgunluk imtihanları iki gün sonra tamamlanacaktır. Diğer taraftan bu devre imtihanlarında muvaffakiyet nisbetinin yine az olduğu hakkında bazı şikâyetler vardır.

Bazı mekteplerde bu nisbetin yüzde 10 u bile bulmadığı ve meselâ 30 kişilik bir sınıftan ancak 3 kişinin geçirildiği söylenerek imtihan komisyonları hakkında da şikâyetler yapılmaktadır.

Dün maarif müdürlüğüne müracaat eden kalabalık bir grup talebe velileri üçer azadan mürekkep komisyonlarda her azanın ayrı ayrı not verip bunların vasatisinin alınması icap ettiği halde yanız 1 aza tarafından not verildiğini bildirmişler, ayrıca bazı imtihanlarda usulsüzlük de iddia etmişlerdir. Şikâyetler tetkik olunmaktadır.

Sıhhiye Vekili geldi

Sıhhiye Vekili B. Hulûsi Alataş bu sabahki ekspresle Ankaradan şehrimize gelmiştir.

İstanbul Ziraat Mektebi Müdürlüğünden:

Mektep hayvanatının bir senelik ihtiyacı olan 20,000 kilo ve 1050 lira kıymeti muhammeneli küsbenin pazarlıkla ihalesi yapılacaktır. İsteklilerin % 7,5 teminatlarile birlikte 21/10/940 pazartesi gününe kadar mektepteki komisyona müracaatları ve şartnameyi İstanbul vilâyeti ziraat müdürlüğünde ve mektepte sabit sermaye muhasipliğinde görmeleri.

İLÂN

Beyoğlu Birinci Sulh Hukuk Mahkemesinden:

Hazinenin Taksimde Venüs apartmanı 2 inci katında nalbur Seropun annesi Elvida Sürpik aleyhine açtığı davada: Dosyanın celbine karar verildiğinden ve diğer 940/432 N^ lu dosyanın birleştirileceğinden bahisle iki av müddetle ilânen ve müddeialeyhin ikametgâhının meçhuliyeti hasebile gıyap kararı tebliğine karar verilmiş olduğundan muhakeme günü olan 21/11/940 saat 9,30 da mahkemeye bizzat veya bilvekâle gelmeniz muameleli gıyap kararı makamına kaim olmak üzere ilân olunur. 940/1545

İSTİKLÂL LİSESİ

Kız ve Erkek - Leylî ve Neharî

Talebe kaydına devam olunmaktadır.

Şehzadebaşı polis karakolu arkasında, Tel: 22534

3 Ayda Biçki - Dikiş

Tesis tarihi: 1930 Müdiresi: ELENİ Çorbacıoğlu. En son ve çok kolay bir usulle Fransız lüks metodla dikiş bilen bayanlara üç ayda, az bilen bayanlara altı ayda, hiç bilmiyen bayanlara dokuz ayda biçki ve dikiş öğretilir. Bayanlara Tayyör, Tuvalet, Rob hiç provasız japone ve reğlan ve en son modellerin metod üzere şekilleri öğretilir.

Erkek kostüm, reğlan, pardesü, pijama beyaz çamaşır dersleri heyanlara verilir. Yurddan çıkanlara Kültür Bakanlığından tasdikli şahadetname ita olunur. 1905 senesindenberi şimdiye kadar yetiştirdiği san'atkârlar her tarafta takdir ve tahsinle karşılanmış ve bir çoğu makastar olmağa ve yurtaçmağa muvaffak olmuşlardır. (Devre) kayıt günleri: Pazartesi, Perşembe, Cumartesidir. Dersler 1 Birinciteşrinde başlıyacaktır.

Adres: Kumkapı Kadirga Caddesi No. 93 - -

HAKKI KATRAN Öksürük Pastili

TURAN Sineması

Yenilikler Mevsimi

Sinema fenninin en son harikası olan ve büyük fedakârlıklarla (Ersea) RCA fabrikasından getirilen son sistem filitre cihazı mikrofonik ses tertibatı havi en modern makinelerini bu mevsimde savın İstanbul halkına takdim etmekle TURAN Sineması büyük bir şeref duyar. Amerikalı mütehassısı ve ses mühendisi LAŞER tarafından vazolunan ve sinema dünyasında büyük bir yenilik olan bu cihaz ile bu mevsimde en güzide ve en yeni filimlerle 25 Eylûl Çarşamba gününden itibaren

TURAN SİNEMASINDA

Vâsi salon - Rahat koltuklar - Geniş balkon - Hava süzen aspiratörler - Kalorifer.

Tel: 22127

Bütün şehir halkı

TAKSİM SİNEMASINA

2 saatlik korku ve heyecan yaşatan

BORİS KARLOFF

(Frankenstein) in en son temsili

ASILAMIYAN ADAM

filmini görmiye koşuyor.

İlâveten: 2 kısımlık kahkahalı komedi,

Bütün lisanlara tercüme edilip gazetelerde aylarca tefrika edilen büyük macera romanı

Mandrak

"Sihirbazlar Kralı,,

Şimdive kadar misline raslanmamış bir muvaffakiyetle

ALKAZAR

Sinemasında devam ediyor.

Nazarı dikkate: Matineler 1-4-6.30 gece 9 da başlar.

Benzeri hiç bir asırda yaratılamıyan... Türkçesine rakip bulunmıyan... Binlerce kişiyi hayran eden

Türkçe Süper Film

Atlas Ekspresi

San'atın en parlak bir zaferi... Kudretin en yüksek bir eseri... Filimlerin şeref tacı olan bu şaheser

BUGÜN

LÂLE Sinemasında

DİKKAT: En son Türkçe Paramount jurnal... Yerlerinizi lûtfen evvelden tedarik etmeniz rica olunur.

TELEFON: 43595

Türk Bayanları biçki dikiş terakkî yurdu

Biçki ve dikişi hiç bilmiyenlere 9, bilenlere 6 ve dikişi bilip makastar olmak istiyenlere 3 ayda bütün incelik ve teferrüatile esaslı surette öğretir. Tasdikli diploma verir, talebe kaydına başlanmıştır. Cumartesi ve pazardan maada saat 9 - 12 ve 14 - 17 ye kadar hergün müracaat kabul olunur.

Beyoğlu Altınbakkal Babil caddesi No. 63

Halâ noksan ekmek yapan fırınlar

(1 inci sahifeden devam)

caddede 117 numaralı Hasan Sarı oğlunun fırınında 133 kilo eksik ekmek müsadere olunmuş ve ayrıca bu fırınlara pislikten de ceza verilmiştir.

Üsküdarda 5 sebzeci ve 5 seyyar esnaf pislikten ve caddeyi işgalden cezalandırılmışlardır. Yine Üsküdarda 2 karnesiz çalışan şoförle seyrüsefer ahkâmına aykırı hareket eden 3 şoför de tutulmuşlardır.

Muhtelif semtlerde de sıhhî muayene kaçağı 221 müstahdem ve dükkâncı da yakalanmıştır.

İstanbul Levazım Âmirliğinden Verilen Haricî Askerî Kıtaatı İlânları

200 ton un kapalı zarfla eksiltmeye konmuştur. İhalesi 23/9/940 pazartesi günü saat 11 de Erzincanda askerî satın alma komisyonunda yapılacaktır. Tahmin bedeli 35,000 lira ilk teminatı 2625 liradır. Şartnamesi komisyonda görülür. İsteklilerin kanunî vesikalarile teklif mektuplarını ihale saatinden bir saat evvel komisyona vermeleri. 968 — 8333

✱

800 ton arpa kapalı zarfla eksiltmeye konmuştur. İhalesi 28/9/940 günü saat 11 de Edirnede Hacıumur köyde askerî satın alma komisyonunda yapılacaktır. Evsaf ve şartnamesi komisyonda görülür. İsteklilerin kanunî vesikalarile belli saatten bir saat evvel teklif mektuplarını komisyona vermeleri. 969 — 8334

✱

32700 kilo sade yağı kapalı zarf usulile eksiltmeye konulmuştur. Şartnamesi Maraşta askerî satın alma Ko. da ve İst., Ankara Lv. âmirlikleri satın alma Ko. larındadır. Muhammen tutarı 34335 lira ilk teminatı 2575 lira dır. kapalı zarf usulü ile eksiltmesi 23/9/940 pazartesi günü saat 16 da Maraşta subay garnizonunda müteşekkil askerî satın alma Ko. da yapılacaktır. İstekliler en son 23/9/940 saat 15 de teklif mektuplarını Ko. na vermeleri. 982 — 8347

✱

Beykoz veya Yedikule köselesinden olmak üzere 1000 adet top cephane semeri ve 8 kalem teferrüatı (1 paldum, 1 göğüslük, 1 kolan, 1 kantarma, başlığı ve demiri bir keçe belleme, 2 urgan, 1 nal çantası ve beş semere bir ambalâj sandığı.) beraber pazarlıkla satın alınacaktır. İhalesi 24/9/940 salı günü saat 15 de Eskişehir askerî satın alma komisyonunda yapılacaktır. Şartnamesi komisyonda görülür. Tahmin bedeli 35,000 lira kat'î teminatı 5250 liradır. Taliplerin kanunî vesika ve teminatlarile komisyona gelmeleri. 1077 — 8770

✱

150 ton odunun kapalı zarfla eksiltmesi 24/9/940 salı günü saat 11 de Erzincanda askerî satın alma komisyonunda yapılacaktır. Muhammen bedeli 24,000 lira ilk teminatı 1800 liradır. Şartnamesi komisyonda görülür. Taliplerin teklif mektuplarını ihale saatinden bir saat evvel komisyona vermeleri. 1007 — 8414

★

450 ton arpa kapalı zarfla eksiltmeye konmuştur. İhalesi 23/9/940 pazartesi günü saat 15 de Bitliste askerî satın alma komisyonunda yapılacaktır. Tahmin bedeli 36,000 lira ilk teminatı 2700 liradır. Şartnamesi komisyonda görülür. İsteklilerin kanunî vesikalarile teklif mektuplarını ihale saatinden bir saat evvel komisyona vermeleri. 1010 — 8417

★

100 adet büyük, 100 adet orta, 50 adet küçük tipte olmak üzere 250 adet halk tipi maden kömürü sobası pazarlıkla satın alınacaktır. Pazarlığı 27/9/940 günü saat 15 de Lüleburgazda askerî satın alma komisyonunda yapılacaktır. İsteklilerin komisyona gelmeleri. 1069 — 8762

✱

200 kalem hafif maden malzemesi kapalı zarf ile eksiltmeye konmuştur. Tahmin bedeli 90,000 lira ilk tminatı 5750 liradır. İhalesi 11/10/940 günü saat 11 de Ankarada M. M. V. hava satın alma komisyonunda yapılacaktır. Şartnamesi 450 kuruşa komisyondan alınır. İsteklilerin ihale saatinden bir saat evveline kadar ilk teminat ve teklif mektuplarını komisyona vermeleri. (798) (7814)

✱

Aşağıda miktarı yazılı samanlar kapalı zarfla eksiltmeleri 9/10/940 günü saat 15 de İzmitte askerî satın alma komisyonunda yapılacaktır. Şartnamesi Ankara, İstanbul Lv. âmirlikleri ve Eskişehir askerî satın alma komisyonlarında görülür. Taliplerin ihale saatinden bir saat evvel kanunî vesikalarile teklif mektuplarını komisyona vermeleri. 1068 — 8761

Miktarı Kilo	Tutarı Lira	Teminatı Lira
375,000	2885	217
195,000	6825	512
165,000	5725	430
300,000	10,500	788
1,035,000	25,935	1947

★

Aşağıda miktarı yazılı sade yağları kapalı zarfla 3/10/940 günü hizalarında yazılı saatlerde Sarıkamışta askerî satın alma komisyonunda yapılacaktır. Evsaf ve şartnamesi komisyonda görülür. Taliplerin kanunî vesaik ve teminatlarile teklif mektuplarını ihale saatinden bir saat evvel komisyona vermeleri. 1075 — 8768

Miktarı Kilo	Tutarı Lira	Teminatı Lira	ihale saati
50,000	55,000	4000	16
50,000	55,000	4000	17
50,000	55,000	4000	18

✱

200 ton fabrika unu kapalı zarfla 7/10/940 perşembe günü saat 10 da Midyatta askerî satın alma komisyonunda yapılacaktır. Tahmin bedeli 000 lira ilk teminatı 1800 liradır. olerin kanunî vesaik ve teklif plarını ihale saatinden bir saat omisyona vermeleri. 1071 - 8764

Aşağıda yazılı mevadın kapalı zarfla eksiltmeleri hizalarında yazılı gün, saat ve mahallerdeki askerî satın alma komisyonlarında yapılacaktır. Taliplerin kanunî vesikalarile teklif mektuplarını ihale saatlerinden bir saat evvel ait olduğu komisyona vermeleri. Şartnameleri komisyonlarında görülür. 1117 — 9022

Cinsi	İhalenin yapılacağı mahal	Miktarı	Tutarı Lira	Teminatı Lira	İhale gün ve saatı	
Sade yağı.	Tokat.	24,000 kilo	32,400	2430	9/10/940	15
Kuru fasulye.	Edirne eski müşiriyet D.	100,000 »	25,000	1875	9/10/940	16
Un.)	Adana.	720,000 »	100,800	7560	7/10/940	10
Yulaf.)	»	1,500 Ton	97,000	7312,50	7/10/940	11
Koyun eti.)	Edirne eski müşiriyet D.	35,625 kilo	17,812,50	1336	14/10/940	10,30
Makarna.)		72,000 »	18,720	1404	14/10/940	12
K. fasulye.)		216,000 »	54,000	4050	14/10/940	16
Nohut)		144,000 »	24,480	1836	15/10/940	11
Arpa.)	Merzifon.	1,162 Ton	69,720	4736	11/10/940	16
Yulaf.)		280 »	16,800	1260	12/10/940	11
Ot.)		330 »	18,150	1361,25	14/10/940	16
Sade yağ.)		14,800 kilo	20,276	1520,70	11/10/940	11
Zeytin yağı.)	Edirne Havsa.	18,000 »	12,960	972	14/10/940	11
Kuru fasulye.)		187,000 »	48,620	3647	14/10/940	12,30
Nohut.)		120,000 »	20,400	1530	14/10/940	16
K. mercimek.)		145,000 »	29,000	2175	14/10/940	17,30
Toz şeker.)		33,000 »	12,870	966	14/10/940	19
Arpa.)		4,560,000 »	364,800	18342	15/10/940	11
Yulaf.)		325,000 »	26,000	1950	15/10/940	12,30
Yemeklik tuz)		79,000 »	5,530	415 A. Ek.	15/10/940	15
Hayvan tuzu.)		24,000 »	1,680	126 » »	15/10/940	16

★

Aşağıda yazılı mevadın kapalı zarfla eksiltmeleri hizalarında yazılı gün, saat ve mahallerde askerî satın alma komisyonlarında yapılacaktır. Taliplerin kanunî vesikalarile teklif mektuplarını ihale saatlerinden bir saat evvel ait olduğu komisyona teklif mektuplarını vermeleri. Şartnameleri komisyonlarında görülür. 1086 — 8826

Cinsi	İhalenin yapılacağı mahal	Miktarı	Tutarı Lira	Teminatı Lira	İhale gün ve	Saatı
Kuru ot.	Erzincan.	500,000 Kilo	20,000	1500	8/10/940	15
Sığır eti.	Erzincan.	220,000 »	50,600	3795	2/10/940	15
Koyun eti.	İzmir Lv. âmirliği.	44,000 »	19,800	1485	4/10/940	16
Arpa.	Edirne sanayi kışlasında.	6,660 Ton	499,500	24,230	7/10/940	16
Yulaf.	» » »	575 »	44,562,50	3342,19	8/10/940	11
Kuru ot.	» » »	2,000 »	110,000	8250	3/10/940	17

✱

Aşağıda yazılı mevadın kapalı zarfla eksiltmeleri hizalarında yazılı gün, saat, ve mevkilerdeki askerî satın alma komisyonlarında yapılacaktır. İsteklilerin kanunî vesikalarile teklif mektuplarını ihale saatinden bir saat evvel komisyona vermeleri. Şartnameler komisyonlarında görülür. 1054 — 8632

Cinsi	İhalenin yapılacağı mahal	Miktarı	Tutarı Lira	Teminatı Lira Kr.	İhale gün ve Saatı	
Arpa	Edirne sanayi kışlasında.	1125 Ton	70,312,50	4765,63	30/9/940	11
Yulaf.	Edirne sanayi kışlasında.	120 »	7,800	585	30/9/940	17
Buğday nakli.	Erzurum Lv. âmirliği	2000 »	70,000	5250	30/9/940	15
Odun.	Erzincan	1000 »	20,000	1500	30/9/940	11
Odun.	Erzincan	1000 »	20,000	1500	28/9/940	11
Sade yağı	Sıvas.	17 »	21,420	1606,50	1/10/940	16
Eskişehirde yapılacak üç inşaat.	M. M. V. Ankara.		94,979,69	5999	30/9/940	11

Şartnamesi 475 kuruşa komisyondan alınır.

✱

Aşağıda yazılı mevad 23/9/940 pazartesi günü hizalarında yazılı saatlerde eksiltmeleri Kayseride askerî satın alma komisyonunda yapılacaktır. İsteklilerin kanunî vesikalarile teklif mektuplarını ihale saatinden bir saat evvel komisyona vermeleri. 990 — 8355

Cinsi	Miktarı ton	Tutarı lira	Teminatı lira	İhale şekli	saat
Kok kömürü.	150	4950	371,25	A. Ek.	15
Kok kömürü.	570	16,531	1239,75	K. Zarf	16
Rekompoze taş kömürü.	1040	21,840	1638	K. zarf	17

✱ ✱

Aşağıdaki mevaddın kapalı zarfla eksiltmeleri Niğdede askerî satın alma komsiyonunda hizalarında yazılı gün ve saatlerde yapılacaktır. Şartnameleri komisyonda görülür. İsteklilerin kanunî vesikalarile teklif mektuplarını ihale saatinden bir saat evvel komisyona vermeleri. 976 — 8341

Cinsi	Miktarı Kilo	Tutarı Lira	Teminatı Lira	ihale günü	Saati
Kuru ot.	1,932,000	96,600	7151	25/9/940	10
Pirinç.	72,000	23,760	1782	26/9/940	10
Linyit kömürü.	960,000	14,400	1080	30/9/940	10
Kuru soğan.	40,000	2,400	180	27/9/940	15
Saman.	1,464,000	36,600	2145	25/9/940	15
Kuru fasulye	150,000	42,000	3150	27/9/940	10
Kok kömürü.	330,000	10,230	767,25	30/9/940	15
Patates.	80,000	4,800	350	4/10/940	16
Bulgur.	225,000	33,750	2521,25	26/9/940	15
Sade yağ.	45,000	52,650	3882,50	1/10/940	15
Kuru üzüm.	30,000	4,800	360	1/10/940	10

✱ ✱

Aşağıda yazılı mevadın kapalı zarfla eksiltmesi 4/10/940 cuma günü saat 16 da Erzurum Lv. âmirliği satın alma komisyonunda yapılacaktır. İsteklilerin kanunî vesikalarile teklif mektuplarını ihale saatinden bir saat evvel komisyona vermeleri. 1070 — 8763

Cinsi	Miktarı Adet	Tutarı Lira	Teminatı Lira
Yem torbası.	20,000	26,000	1950
Kayış yular başığı.	20,000	60,000	4500
Alafranga kaşağı.	20,000	20,000	1500
Tımar fırçası.	20,000	32,000	2400

✱ ✱

1000 ton sömikok ve 200 ton lavemarin kömürü kapalı zarfla eksiltmeye konmuştur. İhalesi 30/9/940 pazartesi günü saat 17 de Hadımköyde askerî satın alma komisyonunda yapılacaktır. Sömikokun tahmin bedeli 27,000 lira ilk teminatı 2025 liradır. Lavemarin kömürünün tahmin bedeli 3000 lira ilk teminatı 225 liradır. Şartnamesi komisyonda görülür. İsteklilerin kanunî vesikalarile teklif mektuplarını ihale saatinden bir saat evvel komisyona vermeleri. 1037 — 8490

19 deponun inşası işi Diyarbakırda askerî satın alma komisyonunca 23 Eylûl 940 pazaretsi günü saat 11 de kapalı zarfla eksiltmeye konulmuştur. Muhammen bedeli (126,958) lira muvakkat teminatı (7597) lira 90 kuruştur. Şartname ve keşif raporları her gün komisyonda görülebilir ve 635 kuruş mukabilinde istiyenlere verilir. Taliplerin bu işin ehli olduğuna dair kanunî vesikalarile teklif mektuplarını eksiltme saatinden bir saat evveline kadar komisyona vermeleri. 996 — 8361

Leyli Erkek **Yeni Kolej** Nehari Kız

İLK - ORTA - LİSE

Taksimde Sıraserviler 86 YENİ AÇILDI.

Müdürü - Eski Şişli Terakki Direktörü. M. Ali. Haşmet Kırca.

Hususiyetleri: YABANCI DİLLER ÖĞRETİMİNE geniş mikyasta ehemmiyet vermek, sınıflarını az mevcutla teşkil ederek talebesinin çalışma ve inkişafı, sıhhat ve inzibatı ile yakından alâkadar olmaktır. Mektebin deniz nazır kalöriferli teneffüsha nesi ve jimnastikhanesi vardır. Her gün saat (9 ile 18) arasında talebe kayıt ve kabul olunur. Telefon: 41159

Teknik Okulu Müdürlüğünden:

1 — Mühendis kısmı giriş imtihanları 1 teşrinievvel 940 salı günü yapılacaktır. Kayıt olunanların karnelerile o gün saat sekiz buçukta mektepte hazır bulunmaları.

2 — Fen memuru kısmı giriş imtihanları günü ayrıca ilân olunacağı.

3 — Tedrisata 21 teşrinievvel 940 pazartesi günü başlanacağı ilân olunur. (8997)

TRİTON VAPUR ACENTESİ

Yunan bandırralı 1000 tonluk Yani Momikos vapuru 26 Eylûl tarihinde Limanımızdan Pireye hareket edecek ve güverte yolcularile hamule kabul edecektir. Fazla malûmat almak için Galatada İktisat hanında TRİTON vapur acentesine müracaat. Tel: 42998

İstanbul 5 inci icra memurluğundan: Hüsnü Fırat'a:

Galata Mahmudiye caddesinde 171 numarada halen ikametgâhı meçhul.

İstanbul belediyesinin Beyoğlu 3 üncü sulh hukuk hâkimliğinin 14 eylûl 939 gün ve 939/1097 sayılı ilâmile 652 kuruş masarifi muhakeme ve 8 lira ücreti vekâlet ve icra masraflarının tahsiline dair hakkınızda yaptığı takip üzerine berayı tebliğ adresinize gönderilen icra emri ikametgâhınızın meçhuliyetinden bahisle iade edilmiş ve zabıta tahkikatı da bunu müeyyit bulunması sebebile icra emrinin (20) gün müddetle ve ilânen tebliğine İstanbul icra hâkimliğince 17/7/940 tarihinde karar verilmiş olmakla işbu ilânın neşri tarihinden itibaren 5 gün zarfında borcu bütün masraflarile ödemeniz lâzımdır. Bu müddet içinde borcu ödemez, tetkik mercilinden veya temyiz veyahut iadei muhakeme yolile ait olduğu mahkemeden icranın tehiri hakkında bir karar getirilmedikçe cebri icra yapılacağı ve yine bu müddet içinde mal beyanında bulunmanız bulunmazsanız hapisle tazyik olunacağınız icra emri yerine kaim olmak üzere ilânen tebliğ olunur. (D. 939/4269)

İstanbul Dördüncü icra memurluğundan:

940/1176 sayılı dosyada mahcuz olup paraya çevrilmesine karar verilen 800 lira kıymetinde 3543 ve 3544 plâka numaralı 2 adet Fort marka tamire muhtaç kamyonet Beşiktaşta tramvay caddesinde Beşiktaş birlik garajında 26/9/940 perşembe günü saat 9 ile 11 arasında satılacağı ve o gün teklif olunan bedel muhammen kıymetinin % 75 şini bulmazsa 1/10/940 salı günü ayni saatte ve ayni yerde satılacağı ilân olunur. 940/1176

Satılık kıymetli mobilya

Yeşilköyde istasyon caddesinde 47 numarada Alman marka kuyruklu bir piyano, 14 parça kıymetli oda takımı bir büfe, 2 Salamandıra soba tablasile satılıktır.

Sahibi ve neşriyatı idare eden
Baş muharriri
ETEM İZZET BENİCE
Son Telgraf Matbaası

ESKİ FEYZİATI

Yatılı *BOĞAZİÇİ LİSELERİ* Yatısız

Kız ve Erkek Talebe Ayrı Bölüklerde

Ana, ilk, orta ve lise sınıfları için eski talebenin kayıtlarını tecdide ve yeniden talebe kaydına başlanmıştır. Kayıt için tatil günlerinden maada hergün saat 10 dan 18 e kadar mektebe müracaat edilebilir. İstiyenlere tarifname gönderilir. Telefon: 36-210

Arnavutköy - Çiftesaraylar

BU AKŞAM

Eminönü Halkevi Sosyal yardım Kolu tarafından fakir çocuklar menfaatine

TEPEBAŞI BELEDİYE BAHÇESİNİN

Alaturka kısmında tertip edilen çok zengin müsamerede

SAFİYE ve arkadaşları. Çalıkuşu Lûtfiyenin varyeteleri İstanbulda ilk defa olarak üstadı Muhterem Nuri Duyguer ve kızları tarafından

Alaturka sine keman konseri — Taksim Bahçesinin Rumen orkestra ve artistleri

ZEYBEK OYUNLARI TÜRKİSTAN KIZLARI

Hususî müsaade ile bu akşamki müsamereye Suriye, Lübnan ve Mısır film yıldızı meşhur

Muganniye ve Rakkase **ESMA LEYLÂ**

ve arkadaşları iştirak edeceklerdir. Duhuliye yoktur.

SATIŞ DEPOSU

Rikardo Levi halefi FiLiPPO LEVi Havuzlu han No : 1 İstanbul

M. M. Vekâletinden :

Merzifon hava okulunda istihdam edilmek üzere diplomalı ve ruhsatnameli bir mimar veya bir inşaat mühendisi alınacaktır. Verilecek ücret barem kanununa göre ve varsa geçmiş devlet hizmetleri de hesap edilerek takdir edilecektir. Ve bu ücret azami (260) lirayı geçmiyecektir.

Taliplerin diploma ve ruhsatname ve mecburî hizmeti bulunmadığına dair resmî vesika tasdikli suretlerile geçmiş devlet hizmetine ait ve son memuriyetinden aldığı maaş veya ücret miktarını da gösterir resmî vesika suretinin ve halen devlet memuriyetinde müstahdem ise bu yerden ayrılmasında mahzur olmadığına dair resmî vesikanın ve tasdikli nüfus cüzdanı suretinin dilekçeye bağlanarak en geç 30/9/940 pazartesi akşamına kadar Ankarada Millî Müdafaa Vekâleti hava müsteşarlığına gönderilmiş olması veyahut bu vesaik ile birlikte bizzat müracaat olunması ilân olunur. (8765)

POKER Traş Bıçakları Dünyanın en iyi traş bıçaklarıdır

Traş bıçakları geldi. Her yerde bulunur, markasına dikkat ediniz

Deposu : Jak Dekalo ve Şür. Istanbul Tahtakale NO. 51

Teknik Okulu Satınalma Komisyonu Başkanlığından:

Yıldızda bulunan okulumuz ihtiyacı olan 100 adet yatakhane dolabı şartnameye göre açık eksiltme ile alınacaktır. Muhammen bedeli 2500 liradır. İlk teminat 187,5 liradır. Eksiltme 8/10/940 tarihine rastlıyan salı günü saat 14 de Gümüşsuyunda yüksek mühendis mektebi muhasebesinde toplanacak olan komisyonumuzda yapılacaktır. İsteklilerin şartname ve nümuneyi görmek ve ilk teminatı yatırmak üzere eksiltmeden birgün vveline kadar okulumuza ve eksiltme günü de yüksek mühendis mektebine gelmeleri ilân olunur. «9016»

ODEON

YENİ ÇIKAN PLÂKLAR

Mustafa Çağlar

No. 270382: AK ZADELER — Rumeli türküsü
SARI MAVİ YILDIZ — Ankara oyun havası

Güzin

No. 270383: KIRIK KALBİM — Uşak şarkı Müzik: Şükrü Tunar
GÖNÜL AYLARCA — Müzik: Şükrü Tunar

Sadi Yaver Ataman ve Azize Tözem

No. 270381: OKKALI HACERİM — Çankırı Varyanti
ODUNCULAR — Rumeli türküsü

Refik Başaran

No. 270384: ULU KAVAK — Ürgüp şarkısı
KESİ BAĞLARI — Ürgüp havası.

TEBLİĞ VARAKASI

Beyoğlu 3 üncü sulh hukuk mahkemesinden:

D. edilen: Rıza Şener; Galatada F menecilerde Şirketihayriye müdürü muhasebe kaleminde memur.

İsmail. İçel; Nusret tarafından aleyhinize ikame olunan (70,13) lira alacak veya (alacak) davası üzerine davanın kanuniyeye icabet etmediğinizden bahsle kınızda gıyap kararı verilmiş ve müddei iddiasını isbattan izharı aciz ettiğinizden rek yemin teklif eylemiş ve bu bapta yemin davetiyesile usulen tarafınıza tebliğ edilmiş olduğu halde gelmediğinizden yeminden kaçınmış ve yemin edeceğiniz vakıalar da sabit olmuş yılmasına ve muhakemenin 14/10/940 tarihine tesadüf eden pazartesi günü saat 10 a talikine H. U. M. K. nunun 337 inci maddesi mucibince karar verilmiştir.

Gıyabınızda verilen bu kararın tarafınıza tarihi tebliğinden itibaren gün içinde arzuhal ile yemin edecektiğinizi beyan ve muayyen günde gelmediğinizi takdirde yukarıda yazılı olduğu veçhile verilmiş olan kararın kat'ileşeceği ve esas hakkında hüküm verileceği yirmi gün müddetle ilânen tarafınıza tebliğ olunur. 940/1066

ACELE SATILIK

Çok az kullanılmış ceviz kaplama 7 parça yatak oda takımı ile yemek oda takımı ve bir piyano acele satılıktır. Müracaat yeri: Cağaloğlunda Bakkal Said. Telefon: 23035

DOKTOR ÇİPRUT

cildiye ve zühreviye mütehassısı

Beyoğlu Yerli Mallar Pazarı karşısında Posta sokağı köşesinde Meymenet apartımanı. Tel. 43353

İstanbul asliye 4 üncü hukuk hâkimliğinden:

Abdülgaffar Vecdi Selen tarafından Yeşilköy Şevketiye M. Bulvar S. 47 No. da mukim Mustafa Sabri ile karısı Ulviye aleyhlerine 939/257 No. ile açılan alacak davasının gıyaben yapılan muhakemesi neticesinde; 2107 lira 94 kuruşun müddeaaleyhlerden tahsil edilerek davacıya verilmesine 17/7/940 tarihinde karar verilmiş ve ilâm suretleri müddeaaleyhlere tebliğ edilemediğinden keyfiyetin bersabık ilânen tebliği karargir olmakla müddeaaleyhler bir ay zarfında mahkemeye müracaat etmedikleri takdirde ilâm hükmünün kesbi kat'iyet etmiş addolunacağı ilân olunur. 939/257

Üsküdar ikinci sulh hukuk mahkemesinden:

Çengelköyünde Bekârderesi caddesinde 2 No. lu hanede sakin iken 18/7/940 tarihinde vefat eden ve terekesine mahkememizce vaz'iyed edilmiş bulunan Abdullah kızı Zenciye Zerafetten alacak ve borç iddiasında bulunanların bir ay ve veraset iddiasında bulunanların da üç ay içinde ve müteveffiyenin hali hayatında iki şahit huzurunda mutasarrıf olduğu mezkûr 5 No. lu hanesini kendisi öldükten sonra Talâta kalması hakkındaki şifahi vasiyete bir itirazı olanlar var ise bir ay zarfında Üsküdar ikinci sulh hukuk hâkimliğine müracaat eylemeleri ve aksi halde kanunî muamelenin ifa kılınacağı ilân olunur. 940/214

ZAYİ: Kars 29 uncu piyade alayından aldığım terhis tezkeremi zayi ettim. Yenisini çıkaracağımdan eskisinin hükmü yoktur.

Rize Söğütlü köyünden
Akif oğlu Ahmet 325

Dr. Hafız Cemal

LOKMAN HEKİM
DAHİLİYE MÜTEHASSISI
Divanyolu 104
Muayene saatleri: 2,5 - 6. Tel: 22385